

ARM 管理月報

平成30年 8 月分のARM管理月報を作成しましたので、報告します。

添付資料

ARM管理月報	1 部
---------	-------	-----

以上

ARM管理月報

1 測定結果評価

- | | | |
|---|-------------------------------|------|
| ① | 【1 F 管理対象区域（その他対象箇所） 共用プール建屋】 | 添付 1 |
| ② | 【乾式キャスク仮保管設備】 | 添付 2 |
| ③ | 【3 号機】 | 添付 3 |
| ④ | 【4 号機】 | 添付 4 |
| ⑤ | 【多核種除去設備】 | 添付 5 |
| ⑥ | 【雑固体焼却設備建屋】 | 添付 6 |

2 エリアモニタ指示記録

- | | | |
|---|---------------|--------|
| ① | 【共用プール】 | 添付 7 |
| ② | 【乾式キャスク仮保管設備】 | 添付 8 |
| ③ | 【3 号機】 | 添付 9 |
| ④ | 【4 号機】 | 添付 1 0 |
| ⑤ | 【多核種除去設備】 | 添付 1 1 |
| ⑥ | 【雑固体焼却設備建屋】 | 添付 1 2 |

3 参考

- | | | |
|---|------------------|--------|
| ① | エリアモニタ指示値トレンドグラフ | 添付 1 3 |
|---|------------------|--------|

本記録は、「DA-53 放射線管理基本マニュアル II 詳細事項、2. 11放射線モニタリング(実施計画第60条、第101条関連)」に従う管理対象区域内測定並びに管理区域内測定に基づき、測定するものです。

1F 管理対象区域(その他対象箇所)
共用プール建屋 ARM管理月報測定値評価結果

平成30年8月分

評価結果 (異常の有無 ^{※1})	異常の内容 ^{※2}	
	調査内容	対応方法
異常なし・異常あり (内容を記入)		

※1:「異常なし」或いは「異常あり」のどちらかを“○”で囲み、「異常あり」の場合はその内容を記載する。

※2:「異常あり」とは以下に示す管理基準値以上の値であった場合などを言い、行った調査方法の内容や実施済み或いは今後実施する対応方法などについて記載する。

ARM管理月報管理基準値

1. 警報設定値未満である事。
(警報設定値については下表の通り)

No.	建屋	計測場所	警報設定値(mSv/h)	備考
1	共用プール建屋	3階 オペフロ(低感度)	7.8E+00	
2		3階 オペフロ(高感度)	2.0E-01	
3		2階 ハッチ前	1.5E-02	
4		1階 ハッチ前	4.0E-02	
5		1階 監視操作室	1.0E-01	
6		1階 キャスク保管エリア	2.0E-01	
7		B1階 主通路	1.5E-02	

[備考]

本記録は、「DA-53 放射線管理基本マニュアル II 詳細事項、2. 11放射線モニタリング（実施計画第60条、第101条関連）」に従う管理対象区域内測定並びに管理区域内測定に基づき、測定するものです。

乾式キャスク仮保管設備 ARM管理月報測定値評価結果

平成30年8月分

評価結果 (異常の有無 ^{※1})	異常の内容 ^{※2}	
	調査内容	対応方法
異常なし・異常あり (内容を記入)		

※1:「異常なし」或いは「異常あり」のどちらかを“○”で囲み、「異常あり」の場合はその内容を記載する。

※2:「異常あり」とは以下に示す管理基準値以上の値であった場合などを言い、行った調査方法の内容や実施済み或いは今後実施する対応方法などについて記載する。

ARM管理月報管理基準値

1. 警報設定値未満である事。
(警報設定値については下表の通り)

No.	建屋	計測場所	警報設定値(mSv/h)	備考
1	乾式キャスク仮保管設備	第1レーン	3.0E-02	
2		第2レーン	3.0E-02	
3		第3レーン	3.0E-02	

[備考]

本記録は、「DA-53 放射線管理基本マニュアル II 詳細事項、2. 11放射線モニタリング(実施計画第60条, 第101条関連)」に従う管理対象区域内測定並びに管理区域内測定に基づき、測定するものです。

3号機 ARM管理月報測定値評価結果

平成30年8月分

評価結果 (異常の有無※ ¹)	異常の内容※ ²	
	調査内容	対応方法
異常なし・異常あり (内容を記入)		

※1:「異常なし」或いは「異常あり」のどちらかを“○”で囲み、「異常あり」の場合はその内容を記載する。

※2:「異常あり」とは以下に示す管理基準値以上の値であった場合などを言い、行った調査方法の内容や実施済み或いは今後実施する対応方法などについて記載する。

ARM管理月報管理基準値

1. 警報設定値未満である事。
(警報設定値については下表の通り)

No.	建屋	計測場所	警報設定値 (mSv/h)	備考
1	原子炉建屋	東側メンテナンスエリア	1.0E+00	
2		西側メンテナンスエリア	1.0E+00	

[備考]

本記録は、「DA-53 放射線管理基本マニュアル II 詳細事項、2. 11放射線モニタリング(実施計画第60条, 第101条関連)」に従う管理対象区域内測定並びに管理区域内測定に基づき、測定するものです。

4号機 ARM管理月報測定値評価結果

平成30年8月分

評価結果 (異常の有無※ ¹)	異常の内容※ ²	
	調査内容	対応方法
異常なし・異常あり (内容を記入)		

※1:「異常なし」或いは「異常あり」のどちらかを“○”で囲み、「異常あり」の場合はその内容を記載する。

※2:「異常あり」とは以下に示す管理基準値以上の値であった場合などを言い、行った調査方法の内容や実施済み或いは今後実施する対応方法などについて記載する。

ARM管理月報管理基準値

1. 警報設定値未満である事。
(警報設定値については下表の通り)

No.	建屋	計測場所	警報設定値 (mSv/h)	備考
1	原子炉建屋	SFPエリア	6.0E-01	試験バックグラウンドの平均データの10倍値より設定
2		搬入口エリア	3.0E-01	試験バックグラウンドの平均データの10倍値より設定

[備考]

本記録は、1F-計装-発-26-036(平成27年3月19日)に基づき採取したデータを報告するものです。

多核種除去設備 エリアモニタ測定値評価結果

平成30年8月分

評価結果 (異常の有無 ^{※1})	異常の内容 ^{※2}	
	調査内容	対応方法
異常なし・異常あり (内容を記入)		

※1:「異常なし」或いは「異常あり」のどちらかを“○”で囲み、「異常あり」の場合はその内容を記載する。
※2:「異常あり」とは以下に示す管理基準値以上の値であった場合などを言い、行った調査方法の内容や実施済み或いは今後実施する対応方法などについて記載する。

ARM管理月報管理基準値

1. 警報設定値未満である事。
(警報設定値については下表の通り)

No.	建屋	計測場所	警報設定値 (mSv/h)	備考
1	高性能多核種除去設備 【Z90】	高性能ALPSフィルタA区域	1.7E-02	
2		高性能ALPSフィルタB区域	1.4E-02	
3		高性能ALPS吸着塔A区域	1.1E-02	
4		高性能ALPS吸着塔B区域	1.0E-02	
5	既設多核種除去設備 【AL】	既設ALPSHIC北東エリア	5.7E-01	
6		既設ALPSHIC南西エリア	6.0E-02	
7	増設多核種除去設備 【Z92】	増設ALPSHIC東エリア	2.0E-02	
8		増設ALPSHIC西エリア	4.3E-02	
9	サブドレン浄化設備 【Z71】	サブドレン浄化設備A系	3.0E-02	
10		サブドレン浄化設備B系	3.0E-02	

[備考]

本記録は、福島第一原子力発電所構内における雑固体廃棄物焼却設備建屋のエリア放射線モニタについて、参考データとして採取したデータを報告するものです。

雑固体焼却設備建屋 エリアモニタ測定値評価結果

平成30年8月分

評価結果 (異常の有無 ^{※1})	異常の内容 ^{※2}	
	調査内容	対応方法
異常なし・異常あり (内容を記入)		

※1:「異常なし」或いは「異常あり」のどちらかを“○”で囲み、「異常あり」の場合はその内容を記載する。
※2:「異常あり」とは以下に示す管理基準値以上の値であった場合などを言い、行った調査方法の内容や実施済み或いは今後実施する対応方法などについて記載する。

ARM管理月報管理基準値

1. 警報設定値未満である事。
(警報設定値については下表の通り)

No.	建屋	計測場所	警報設定値 (mSv/h)	備考
1	雑固体焼却設備建屋	廃棄物充填エリア	3.0E-03	
2		焼却設備室(A)	3.0E-03	
3		焼却設備室(B)	3.0E-03	

[備考]

エリアモニタ指示記録(平成30年8月度)

測定区分		共用プールエリアモニタ (ARM) (単位:mSv/h)							備考	確認者
測定場所		3階 オペフロ (低感度)	3階 オペフロ (高感度)	2階 ハッチ前	1階 ハッチ前	1階 監視操作室	1階 キャスク保管 エリア	B1階 主通路		
年月日	時刻	Ch1	Ch2	Ch3	Ch4	Ch5	Ch6	Ch7		
H30.8.1	8:43	2.7E+00	1.1E-03	9.6E-04	1.5E-03	5.9E-03	6.5E-03	8.0E-04		
H30.8.2	8:41	2.6E+00	1.1E-03	8.9E-04	1.5E-03	5.8E-03	6.8E-03	7.9E-04		
H30.8.3	8:43	2.7E+00	1.0E-03	9.0E-04	1.5E-03	6.0E-03	6.8E-03	8.2E-04		
H30.8.4	9:56	2.7E+00	1.0E-03	9.4E-04	1.5E-03	5.8E-03	6.8E-03	8.4E-04		
H30.8.5	9:56	2.7E+00	1.0E-03	9.2E-04	1.5E-03	5.7E-03	6.9E-03	8.0E-04		
H30.8.6	8:25	2.6E+00	1.0E-03	9.4E-04	1.4E-03	6.2E-03	6.8E-03	8.2E-04		
H30.8.7	8:47	2.7E+00	9.9E-04	9.0E-04	1.5E-03	5.7E-03	6.6E-03	8.4E-04		
H30.8.8	8:38	2.6E+00	1.0E-03	9.2E-04	1.6E-03	5.7E-03	6.6E-03	7.9E-04		
H30.8.9	8:50	2.6E+00	1.0E-03	9.2E-04	1.4E-03	5.4E-03	6.6E-03	7.8E-04		
H30.8.10	8:23	2.8E+00	1.0E-03	9.2E-04	1.5E-03	5.8E-03	6.8E-03	8.2E-04		
H30.8.11	9:43	2.7E+00	1.1E-03	9.2E-04	1.5E-03	5.8E-03	7.0E-03	8.4E-04		
H30.8.12	9:12	2.6E+00	1.1E-03	9.3E-04	1.5E-03	6.0E-03	6.6E-03	8.1E-04		
H30.8.13	8:03	2.6E+00	1.1E-03	9.0E-04	1.6E-03	5.8E-03	6.8E-03	7.7E-04		
H30.8.14	8:18	2.7E+00	1.0E-03	9.2E-04	1.5E-03	5.7E-03	6.3E-03	7.7E-04		
H30.8.15	8:22	2.6E+00	9.4E-04	8.7E-04	1.5E-03	5.7E-03	6.7E-03	8.0E-04		
H30.8.16	8:20	2.8E+00	9.6E-04	9.4E-04	1.5E-03	5.7E-03	6.6E-03	8.3E-04		
H30.8.17	8:21	2.7E+00	9.6E-04	9.1E-04	1.4E-03	6.0E-03	6.5E-03	8.0E-04		
H30.8.18	9:42	2.7E+00	9.6E-04	9.0E-04	1.5E-03	5.7E-03	6.8E-03	8.3E-04		
H30.8.19	9:37	2.6E+00	9.4E-04	9.0E-04	1.4E-03	5.7E-03	6.7E-03	7.7E-04		
H30.8.20	8:21	2.7E+00	9.4E-04	9.0E-04	1.6E-03	5.9E-03	6.8E-03	7.9E-04		
H30.8.21	8:44	2.6E+00	9.3E-04	9.0E-04	1.5E-03	5.6E-03	6.6E-03	7.6E-04		
H30.8.22	8:33	2.8E+00	9.4E-04	9.4E-04	1.5E-03	6.2E-03	6.6E-03	8.3E-04		
H30.8.23	8:40	2.8E+00	9.2E-04	9.3E-04	1.5E-03	6.0E-03	6.6E-03	8.1E-04		
H30.8.24	8:41	2.8E+00	1.0E-03	9.6E-04	1.5E-03	5.7E-03	6.7E-03	8.2E-04		
H30.8.25	9:43	2.7E+00	9.0E-04	9.2E-04	1.4E-03	5.8E-03	6.9E-03	8.5E-04		
H30.8.26	9:14	2.7E+00	9.1E-04	9.2E-04	1.4E-03	5.5E-03	6.6E-03	8.3E-04		
H30.8.27	8:10	2.6E+00	9.4E-04	9.1E-04	1.5E-03	5.5E-03	6.9E-03	8.7E-04		
H30.8.28	8:10	2.6E+00	9.2E-04	9.0E-04	1.5E-03	5.8E-03	6.5E-03	8.3E-04		
H30.8.29	8:22	2.8E+00	1.0E-03	8.4E-04	1.4E-03	5.8E-03	6.6E-03	8.0E-04		
H30.8.30	8:23	2.7E+00	9.2E-04	9.5E-04	1.5E-03	5.5E-03	6.6E-03	8.3E-04		
H30.8.31	8:18	2.7E+00	9.5E-04	8.7E-04	1.5E-03	5.6E-03	6.7E-03	7.9E-04		
運用状態		運用中	運用中	運用中	運用中	運用中	運用中	運用中		

本記録は、「DA-53 放射線管理基本マニュアル II 詳細事項、2. 11放射線モニタリング(実施計画第60条、第101条関連)」に従う管理対象区域内測定並びに管理区域内測定に基づき、測定するものです。

エリアモニタ指示記録(平成30年8月度)

測定区分		エリアモニタ(ARM) (単位: μ Sv/h)			備考	確認者
測定場所		乾式キャスク仮保管設備				
年月日	時刻	No.1 第1レーン	No.2 第2レーン	No.3 第3レーン		
H30.8.1	8:41	2.3E-01	3.1E-01	6.6E-01		
H30.8.2	8:40	2.5E-01	3.3E-01	6.6E-01		
H30.8.3	8:41	2.4E-01	3.4E-01	6.6E-01		
H30.8.4	9:55	2.5E-01	3.1E-01	6.3E-01		
H30.8.5	9:55	2.5E-01	3.1E-01	7.0E-01		
H30.8.6	8:23	2.4E-01	3.6E-01	7.4E-01		
H30.8.7	8:45	2.5E-01	3.1E-01	7.4E-01		
H30.8.8	8:37	2.4E-01	3.5E-01	6.6E-01		
H30.8.9	8:42	2.3E-01	3.6E-01	6.6E-01		
H30.8.10	8:19	2.4E-01	3.4E-01	7.0E-01		
H30.8.11	9:40	2.7E-01	3.5E-01	7.0E-01		
H30.8.12	9:11	2.4E-01	3.3E-01	6.6E-01		
H30.8.13	8:00	2.4E-01	3.1E-01	7.4E-01		
H30.8.14	8:13	2.3E-01	3.4E-01	7.0E-01		
H30.8.15	8:19	2.4E-01	3.6E-01	6.0E-01		
H30.8.16	8:17	2.4E-01	3.5E-01	7.0E-01		
H30.8.17	8:18	2.4E-01	3.2E-01	6.6E-01		
H30.8.18	9:40	2.3E-01	3.5E-01	6.6E-01		
H30.8.19	9:34	2.5E-01	3.5E-01	6.6E-01		
H30.8.20	8:18	2.4E-01	3.3E-01	7.0E-01		
H30.8.21	8:43	2.3E-01	3.3E-01	7.0E-01		
H30.8.22	8:31	2.4E-01	3.1E-01	7.0E-01		
H30.8.23	8:39	2.4E-01	3.3E-01	7.0E-01		
H30.8.24	8:39	2.4E-01	3.1E-01	7.0E-01		
H30.8.25	9:42	2.4E-01	3.4E-01	6.6E-01		
H30.8.26	9:10	2.5E-01	3.3E-01	7.4E-01		
H30.8.27	8:09	2.5E-01	3.3E-01	6.6E-01		
H30.8.28	8:08	2.4E-01	3.5E-01	7.0E-01		
H30.8.29	8:20	2.5E-01	3.5E-01	7.0E-01		
H30.8.30	8:19	2.4E-01	3.3E-01	7.0E-01		
H30.8.31	8:16	2.4E-01	3.3E-01	6.3E-01		

本記録は、「DA-53 放射線管理基本マニュアル II 詳細事項、2. 11放射線モニタリング(実施計画第60条、第101条関連)」に従う管理対象区域内測定並びに管理区域内測定に基づき、測定するものです。

エリアモニタ指示記録(平成30年8月度)

測定区分		エリアモニタ(ARM) (単位:mSv/h)		備考	確認者
測定場所		3号機 5階フロア			
年月日	時刻	東側メンテナンスエリア	西側メンテナンスエリア		
H30.8.1					
H30.8.2					
H30.8.3					
H30.8.4					
H30.8.5					
H30.8.6					
H30.8.7					
H30.8.8					
H30.8.9					
H30.8.10					
H30.8.11					
H30.8.12					
H30.8.13					
H30.8.14					
H30.8.15					
H30.8.16					
H30.8.17					
H30.8.18					
H30.8.19					
H30.8.20					
H30.8.21	8:45	1.07E-01	4.50E-02	8/21より読取り開始	
H30.8.22	8:32	8.95E-02	4.75E-02		
H30.8.23	8:40	1.04E-01	4.24E-02		
H30.8.24	8:41	9.52E-02	4.22E-02		
H30.8.25	9:42	1.07E-01	4.41E-02		
H30.8.26	9:12	1.05E-01	4.81E-02		
H30.8.27	8:08	1.02E-01	4.82E-02		
H30.8.28	8:08	8.67E-02	3.79E-02		
H30.8.29	8:21	9.16E-02	4.04E-02		
H30.8.30	8:20	8.50E-02	4.04E-02		
H30.8.31	8:17	9.39E-02	3.77E-02		

本記録は、「DA-53 放射線管理基本マニュアル II 詳細事項、2. 11放射線モニタリング(実施計画第60条、第101条関連)」に従う管理対象区域内測定並びに管理区域内測定に基づき、測定するものです。

エリアモニタ指示記録(平成30年8月度)

測定区分		エリアモニタ(ARM) (単位:mSv/h)		備考	確認者
測定場所		4号機 5階フロア			
年月日	時刻	4号機 5階SFPエリア	4号機 5階 搬入口エリア		
H30.8.1	8:42	6.59E-03	3.14E-03		
H30.8.2	8:42	6.74E-03	3.14E-03		
H30.8.3	8:42	6.84E-03	3.27E-03		
H30.8.4	9:56	6.70E-03	3.23E-03		
H30.8.5	9:56	6.65E-03	2.90E-03		
H30.8.6	8:24	6.53E-03	3.10E-03		
H30.8.7	8:46	6.59E-03	3.01E-03		
H30.8.8	8:38	6.78E-03	2.88E-03		
H30.8.9	8:47	6.57E-03	2.98E-03		
H30.8.10	8:21	6.55E-03	3.03E-03		
H30.8.11	9:42	6.57E-03	3.05E-03		
H30.8.12	9:12	6.72E-03	3.17E-03		
H30.8.13	8:02	6.53E-03	3.32E-03		
H30.8.14	8:15	6.80E-03	2.96E-03		
H30.8.15	8:20	6.53E-03	2.93E-03		
H30.8.16	8:18	6.80E-03	3.30E-03		
H30.8.17	8:19	6.55E-03	2.90E-03		
H30.8.18	9:41	6.63E-03	3.36E-03		
H30.8.19	9:37	7.22E-03	3.14E-03		
H30.8.20	8:19	6.44E-03	3.14E-03		
H30.8.21	8:44	6.80E-03	3.30E-03		
H30.8.22	8:32	7.06E-03	3.35E-03		
H30.8.23	8:40	6.61E-03	3.16E-03		
H30.8.24	8:43	6.61E-03	3.25E-03		
H30.8.25	9:43	6.68E-03	3.12E-03		
H30.8.26	9:13	6.40E-03	3.05E-03		
H30.8.27	8:09	6.55E-03	3.16E-03		
H30.8.28	8:09	6.70E-03	3.03E-03		
H30.8.29	8:21	6.35E-03	3.05E-03		
H30.8.30	8:20	6.24E-03	3.17E-03		
H30.8.31	8:17	6.61E-03	3.11E-03		

は、「DA-53 放射線管理基本マニュアル II 詳細事項、2. 11放射線モニタリング(実施計画第60条、第101条関連)」に従う管理対象区域内測定並びに管理区域内測定に基づき、測定するものです。

エリアモニタ指示記録(平成30年8月度)

測定区分		多核種除去設備 (ARM) (単位:mSv/h)										備考	確認者
測定場所		高性能ALPS フィルタA区域	高性能ALPS フィルタB区域	高性能ALPS 吸着塔A区域	高性能ALPS 吸着塔B区域	既設ALPS HIC北東エリア	既設ALPS HIC南西エリア	増設ALPS HIC東エリア	増設ALPS HIC西エリア	サブドレン浄化 A系	サブドレン浄化 B系		
年月日	時刻	Ch1	Ch2	Ch3	Ch4	Ch1	Ch2	Ch1	Ch2	Ch1	Ch2		
H30.8.1	8:43	1.01E-03	1.01E-03	1.01E-03	1.02E-03	2.36E-03	1.48E-03	1.00E-03	1.04E-02	1.16E-04	2.19E-04		
H30.8.2	8:41	1.01E-03	1.01E-03	1.01E-03	1.02E-03	3.13E-03	1.61E-03	1.00E-03	1.05E-02	1.23E-04	2.26E-04		
H30.8.3	8:42	1.01E-03	1.01E-03	1.01E-03	1.01E-03	2.39E-03	1.55E-03	1.00E-03	1.21E-02	1.17E-04	2.26E-04		
H30.8.4	9:58	1.01E-03	1.01E-03	1.01E-03	1.02E-03	2.65E-03	1.60E-03	1.00E-03	9.99E-03	1.13E-04	2.26E-04		
H30.8.5	9:58	1.01E-03	1.01E-03	1.01E-03	1.02E-03	2.48E-03	1.62E-03	1.00E-03	1.02E-02	1.23E-04	2.25E-04		
H30.8.6	8:25	1.01E-03	1.01E-03	1.01E-03	1.01E-03	2.41E-03	1.73E-03	1.00E-03	1.02E-02	1.18E-04	2.31E-04		
H30.8.7	8:44	1.01E-03	1.01E-03	1.01E-03	1.01E-03	2.87E-03	1.55E-03	1.00E-03	9.48E-03	1.19E-04	2.28E-04		
H30.8.8	8:39	1.01E-03	1.01E-03	1.01E-03	1.01E-03	2.70E-03	1.81E-03	1.00E-03	1.10E-02	1.12E-04	2.36E-04		
H30.8.9	8:44	1.01E-03	1.01E-03	1.01E-03	1.01E-03	2.93E-03	1.60E-03	1.00E-03	8.67E-03	1.22E-04	2.39E-04		
H30.8.10	8:25	1.01E-03	1.01E-03	1.01E-03	1.02E-03	2.24E-03	1.67E-03	1.00E-03	8.78E-03	1.24E-04	2.38E-04		
H30.8.11	9:41	1.01E-03	1.01E-03	1.01E-03	1.01E-03	2.75E-03	1.67E-03	1.00E-03	1.02E-02	1.40E-04	2.53E-04		
H30.8.12	9:13	1.01E-03	1.01E-03	1.01E-03	1.01E-03	3.00E-03	1.53E-03	1.00E-03	1.00E-02	1.40E-04	2.36E-04		
H30.8.13	8:01	1.01E-03	1.01E-03	1.01E-03	1.01E-03	2.98E-03	1.45E-03	1.00E-03	1.16E-02	1.34E-04	2.42E-04		
H30.8.14	8:25	1.01E-03	1.01E-03	1.01E-03	1.02E-03	2.82E-03	1.47E-03	1.00E-03	1.10E-02	1.36E-04	2.26E-04		
H30.8.15	8:24	1.01E-03	1.01E-03	1.01E-03	1.02E-03	2.93E-03	1.71E-03	1.00E-03	9.76E-03	1.30E-04	2.31E-04		
H30.8.16	8:22	1.01E-03	1.01E-03	1.01E-03	1.01E-03	2.84E-03	1.55E-03	1.00E-03	1.00E-02	1.36E-04	2.17E-04		
H30.8.17	8:21	1.01E-03	1.01E-03	1.01E-03	1.01E-03	2.74E-03	1.30E-03	1.00E-03	1.15E-02	1.47E-04	2.55E-04		
H30.8.18	9:43	1.01E-03	1.01E-03	1.01E-03	1.01E-03	2.77E-03	1.49E-03	1.00E-03	9.43E-03	1.52E-04	2.47E-04		
H30.8.19	9:38	1.01E-03	1.01E-03	1.01E-03	1.02E-03	2.72E-03	1.77E-03	1.00E-03	1.05E-02	1.43E-04	2.55E-04		
H30.8.20	8:22	1.01E-03	1.01E-03	1.01E-03	1.01E-03	2.31E-03	1.58E-03	1.00E-03	1.01E-02	1.43E-04	2.49E-04		
H30.8.21	8:45	1.01E-03	1.01E-03	1.01E-03	1.02E-03	2.50E-03	1.50E-03	1.00E-03	9.52E-03	1.40E-04	2.74E-04		
H30.8.22	8:34	1.01E-03	1.01E-03	1.01E-03	1.02E-03	2.27E-03	1.44E-03	1.00E-03	1.36E-02	1.43E-04	2.70E-04		
H30.8.23	8:41	1.01E-03	1.01E-03	1.01E-03	1.02E-03	2.80E-03	1.55E-03	1.00E-03	1.13E-02	1.36E-04	2.70E-04		
H30.8.24	8:44	1.01E-03	1.01E-03	1.01E-03	1.01E-03	2.43E-03	1.42E-03	1.00E-03	9.58E-03	1.33E-04	2.70E-04		
H30.8.25	9:43	1.01E-03	1.01E-03	1.01E-03	1.02E-03	2.67E-03	1.53E-03	1.00E-03	1.31E-02	1.42E-04	2.73E-04		
H30.8.26	9:14	1.01E-03	1.01E-03	1.01E-03	1.01E-03	2.67E-03	1.55E-03	1.00E-03	9.87E-03	1.38E-04	2.76E-04		
H30.8.27	8:11	1.01E-03	1.01E-03	1.01E-03	1.01E-03	2.36E-03	1.32E-03	1.00E-03	1.02E-02	1.39E-04	2.86E-04		
H30.8.28	8:11	1.01E-03	1.01E-03	1.01E-03	1.01E-03	2.47E-03	1.72E-03	1.00E-03	1.07E-02	1.47E-04	2.64E-04		
H30.8.29	8:23	1.01E-03	1.01E-03	1.01E-03	1.01E-03	2.84E-03	1.85E-03	1.00E-03	1.11E-02	1.38E-04	2.89E-04		
H30.8.30	8:24	1.01E-03	1.01E-03	1.01E-03	1.01E-03	2.52E-03	1.82E-03	1.00E-03	1.01E-02	1.35E-04	3.19E-04		
H30.8.31	8:19	1.01E-03	1.01E-03	1.01E-03	1.01E-03	3.27E-03	2.09E-03	1.00E-03	9.63E-03	1.37E-04	2.86E-04		
運用状態		運用中	運用中	運用中	運用中	運用中	運用中	運用中	運用中	運用中	運用中		

本記録は、1F-計装-発-26-036(平成27年3月19日)に基づき採取したデータを報告するものです。

エリアモニタ指示記録(平成30年8月度)

測定区分		エリアモニタ(ARM) (単位:mSv/h)			備考
測定場所		雑固体廃棄物焼却設備建屋			
年月日	時刻	D21_RE001	D21_RE002	D21_RE003	
		廃棄物充填エリア	焼却設備室(A)	焼却設備室(B)	
H30.8.1	9:07	1.8E-04	3.4E-04	2.9E-04	
H30.8.2	9:09	1.9E-04	3.2E-04	3.1E-04	
H30.8.3	9:14	1.9E-04	3.5E-04	2.9E-04	
H30.8.4	9:06	1.7E-04	3.4E-04	2.7E-04	
H30.8.5	8:59	1.9E-04	3.4E-04	3.0E-04	
H30.8.6	9:00	1.8E-04	3.5E-04	3.0E-04	
H30.8.7	8:45	2.0E-04	3.3E-04	2.8E-04	
H30.8.8	9:07	1.8E-04	3.6E-04	2.9E-04	
H30.8.9	9:58	1.9E-04	3.5E-04	2.8E-04	
H30.8.10	8:56	1.8E-04	3.5E-04	3.0E-04	
H30.8.11	8:54	1.8E-04	3.4E-04	2.9E-04	
H30.8.12	8:58	1.8E-04	3.4E-04	2.7E-04	
H30.8.13	9:12	1.9E-04	3.6E-04	2.9E-04	
H30.8.14	9:04	1.8E-04	3.4E-04	2.9E-04	
H30.8.15	10:01	1.9E-04	3.5E-04	2.8E-04	
H30.8.16	9:16	1.8E-04	3.5E-04	3.1E-04	
H30.8.17	9:07	1.8E-04	3.6E-04	2.8E-04	
H30.8.18	8:47	1.9E-04	3.6E-04	2.9E-04	
H30.8.19	8:59	1.7E-04	3.4E-04	2.8E-04	
H30.8.20	9:03	1.9E-04	3.6E-04	3.2E-04	
H30.8.21	8:58	1.9E-04	3.5E-04	3.1E-04	
H30.8.22	9:14	1.8E-04	3.5E-04	2.8E-04	
H30.8.23	9:20	1.8E-04	3.5E-04	3.0E-04	
H30.8.24	9:35	1.8E-04	3.4E-04	2.8E-04	
H30.8.25	9:04	1.9E-04	3.6E-04	2.8E-04	
H30.8.26	8:58	1.8E-04	3.5E-04	2.9E-04	
H30.8.27	9:05	1.8E-04	3.5E-04	2.9E-04	
H30.8.28	9:12	1.8E-04	3.4E-04	2.6E-04	
H30.8.29	9:00	1.9E-04	3.4E-04	2.7E-04	
H30.8.30	8:55	1.8E-04	3.4E-04	2.8E-04	
H30.8.31	8:58	1.9E-04	3.6E-04	2.7E-04	

本記録は、福島第一原子力発電所構内における雑固体廃棄物焼却設備建屋のエリア放射線モニタについて、参考データとして採取したデータを報告するものです。

エリアモニタ指示値トレンドグラフ
【共用プール】

[mSv/h]

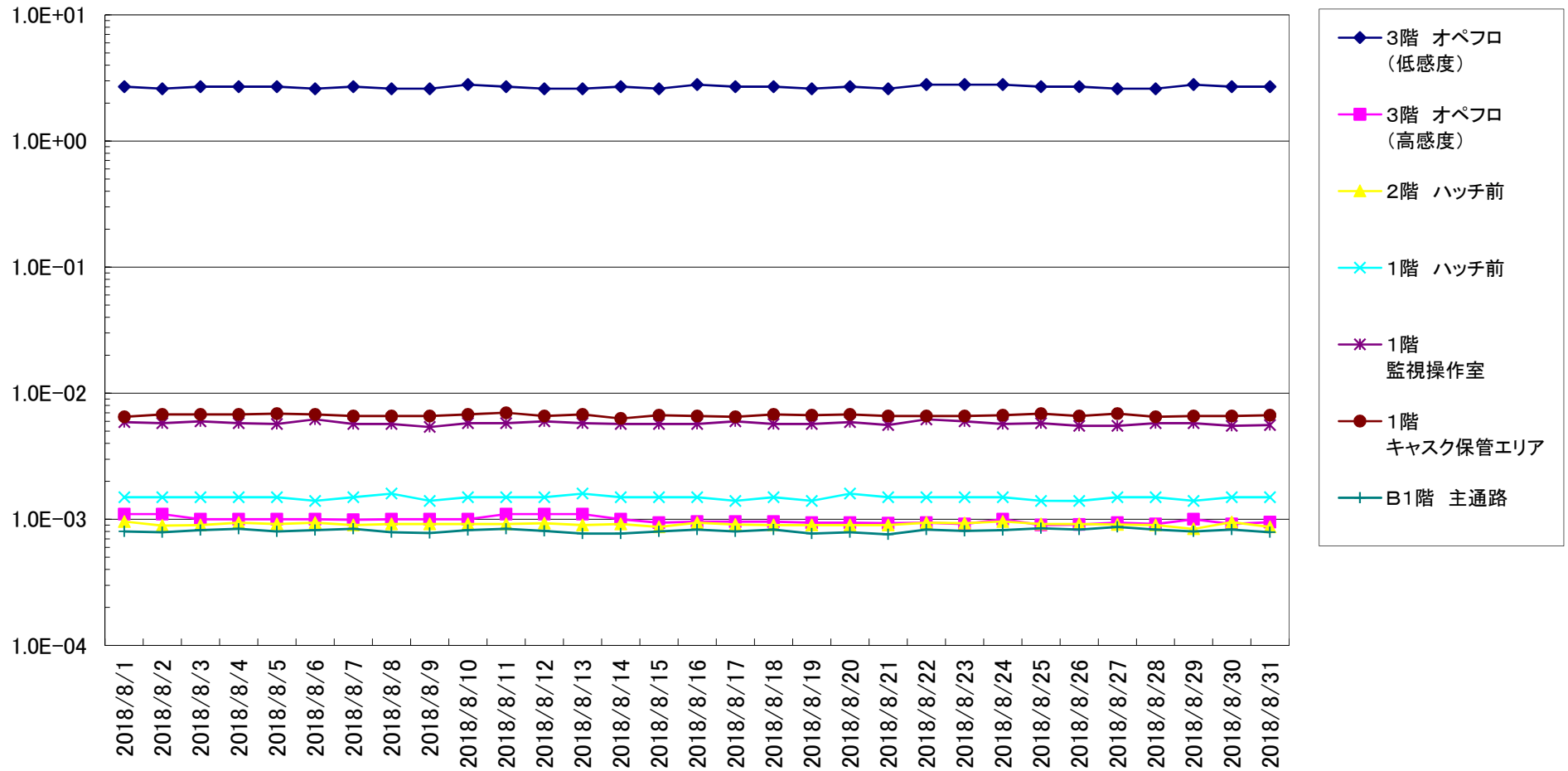

エリアモニタ指示値トレンドグラフ 【乾式キャスク仮保管設備】

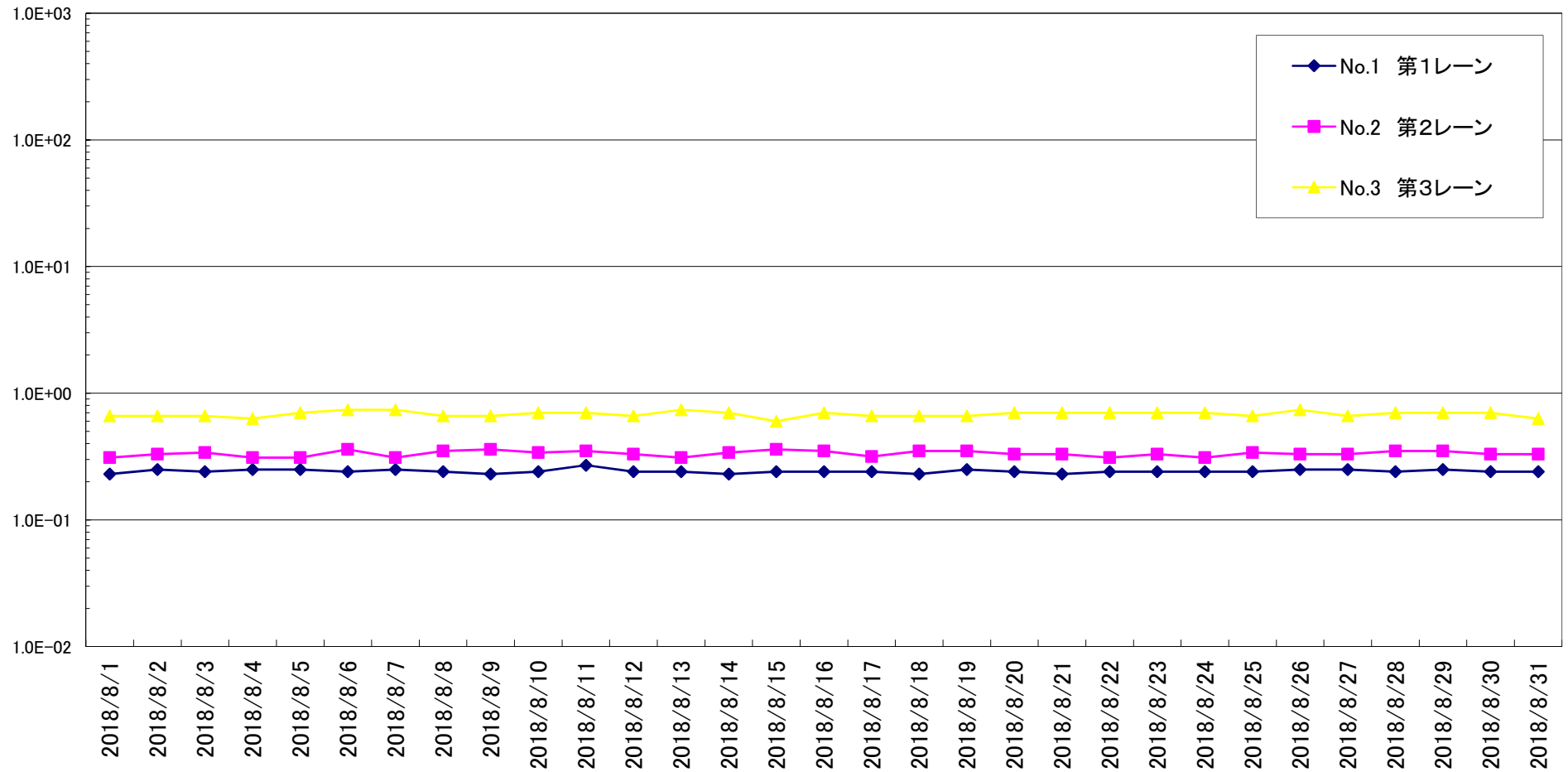
[μ Sv/h]

エリアモニタ指示値トレンドグラフ
【3号FHM】

[mSv/h]

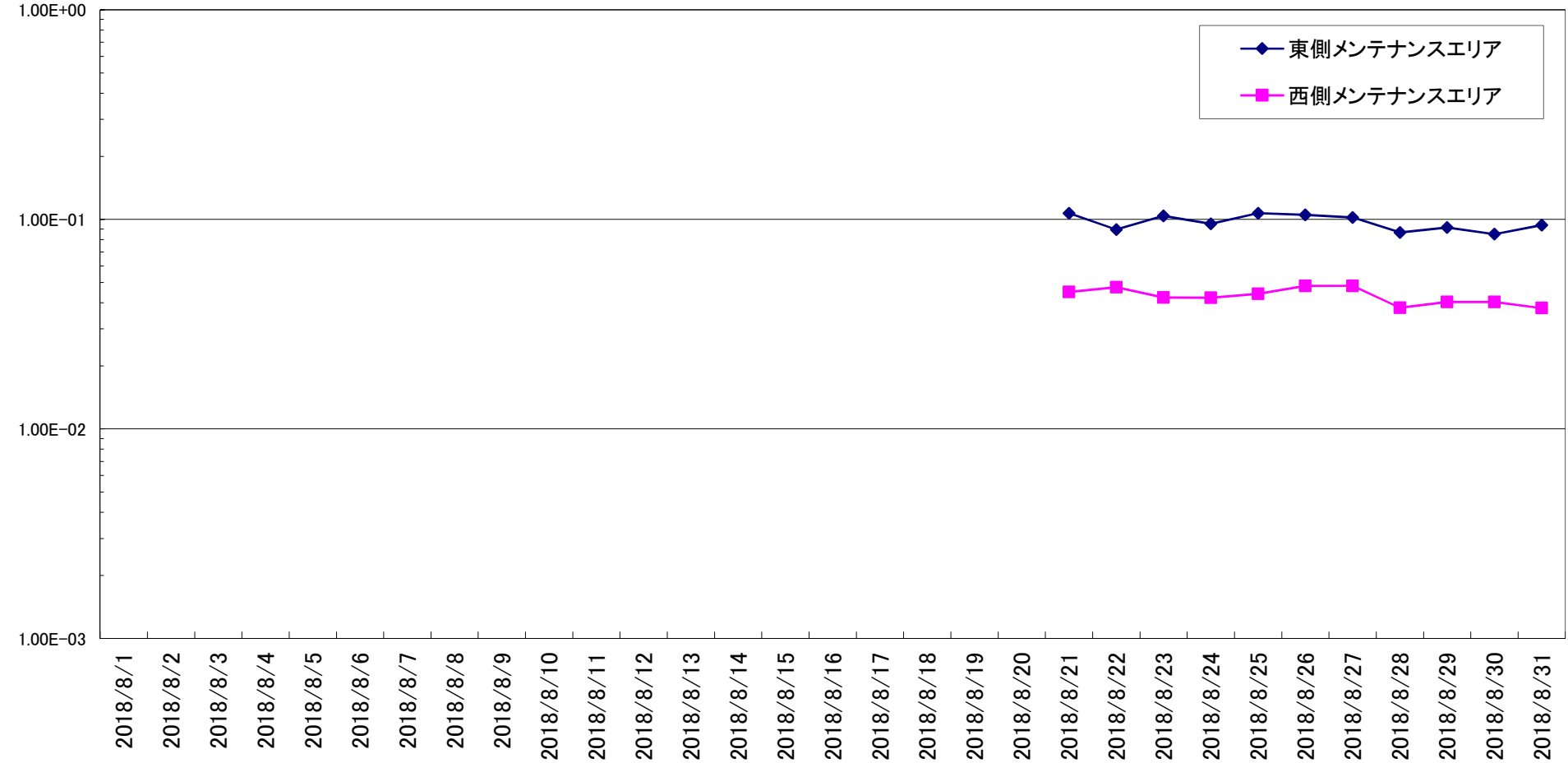

エリアモニタ指示値トレンドグラフ 【4号FHM】

[mSv/h]

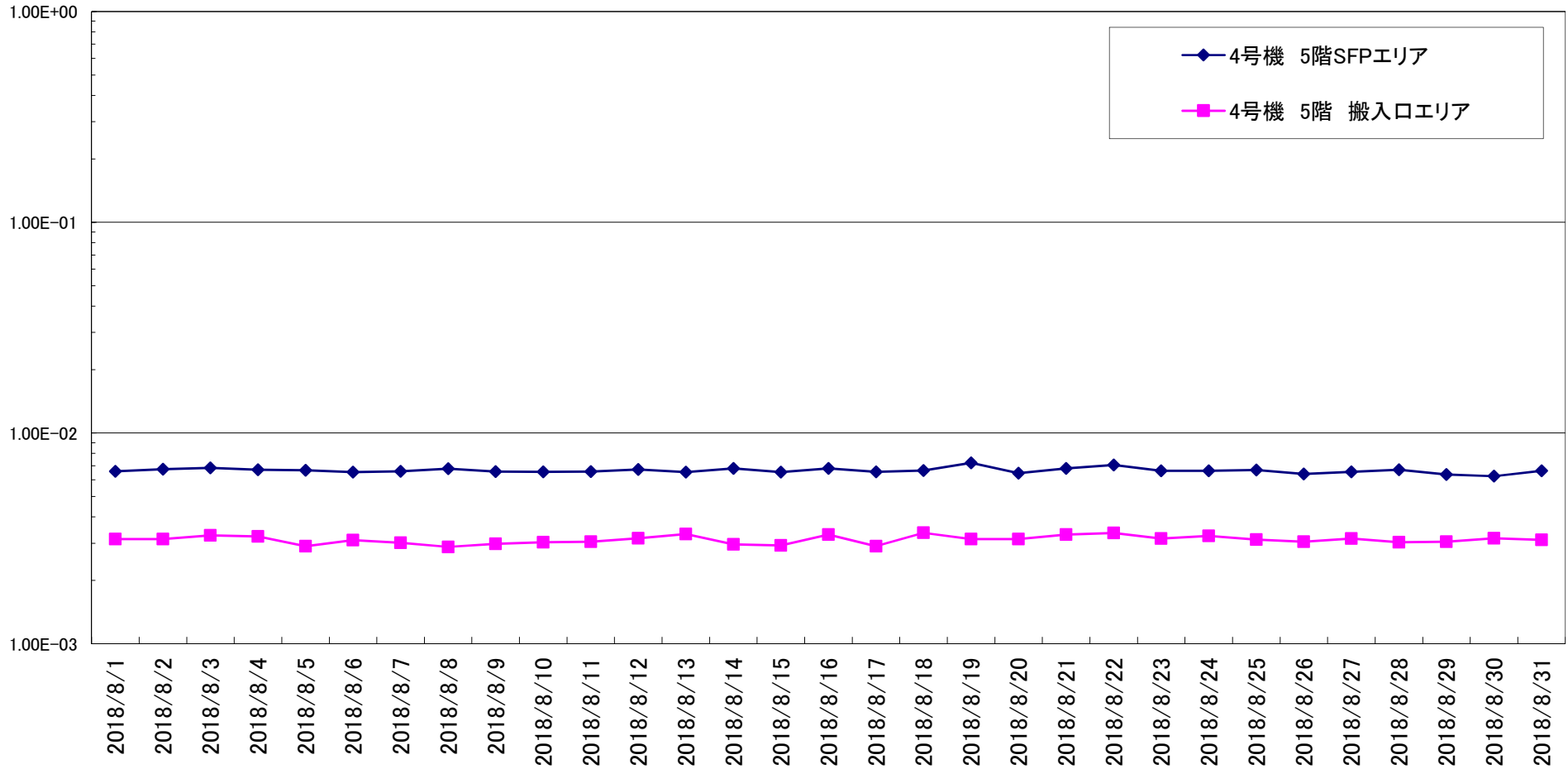

エリアモニタ指示値トレンドグラフ 【多核種除去設備】

[mSv/h]

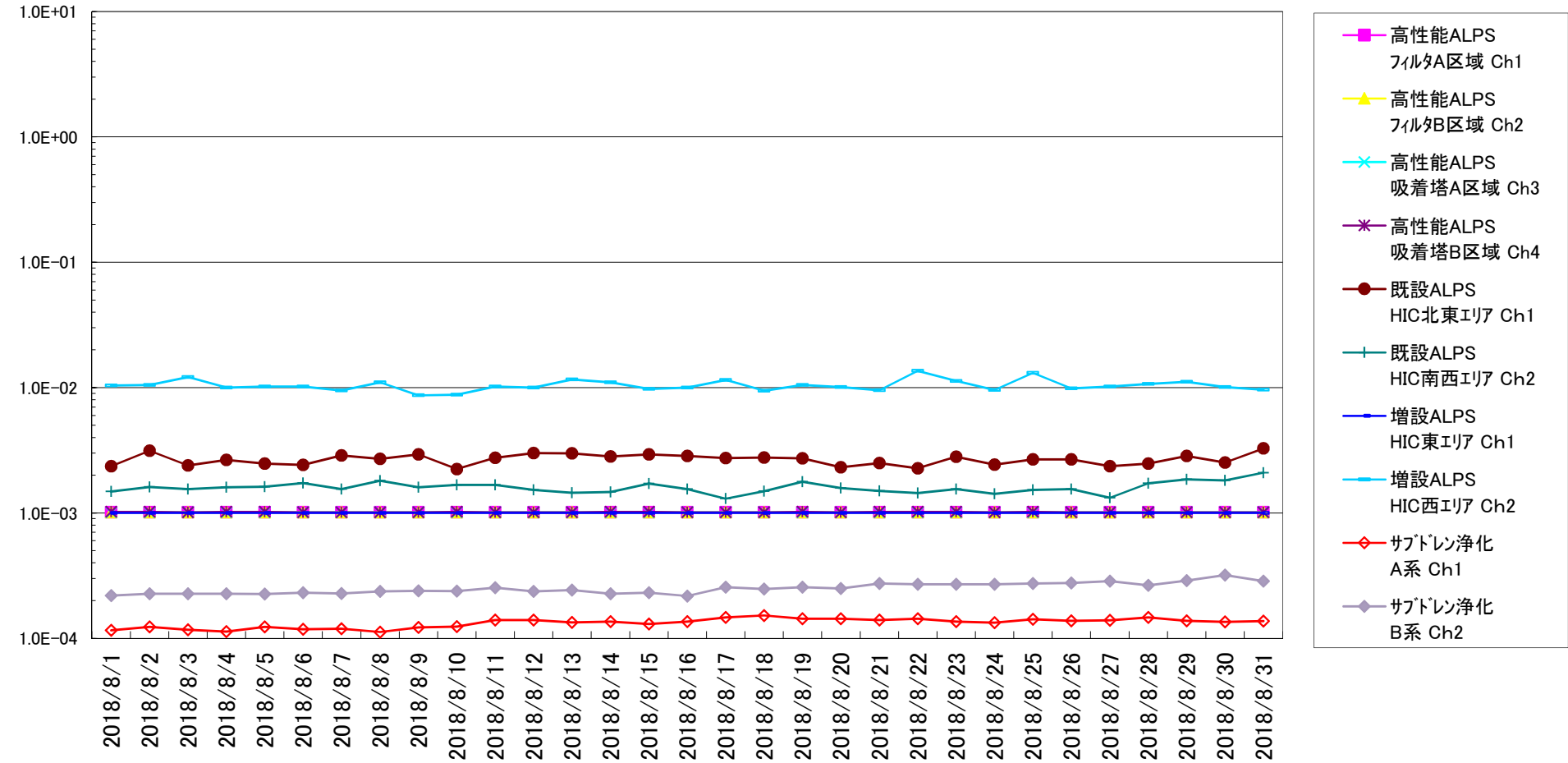

エリアモニタ指示値トレンドグラフ 【雑固体廃棄物焼却設備建屋】

[mSv/h]

