

# 放射線管理記録

放 書	メンバー

(1/2)

作業件名	ALPS処理水貯留タンク他採水業務委託(2021)	測定項目	<input checked="" type="checkbox"/> $\gamma$ <input checked="" type="checkbox"/> スミア <input type="checkbox"/> ダスト <input type="checkbox"/> 直接 <input type="checkbox"/> $\beta + \gamma$ <input type="checkbox"/>
測定場所 コード	10_TK_02 ヤード K4-A10タンクエリア	測定者	
作業内容	Yエリア解除	測定器	リ-GMAD-305 F1-ICWBL-9
測定目的	Yエリア解除サーベイ	APD設定	0.30 mSv
測定日時	2021 年 11 月 4 日 10 時 00 分	装 備	<input checked="" type="checkbox"/> - 全面マスク <input checked="" type="checkbox"/> - タイベック <input checked="" type="checkbox"/> - 黄靴 <input type="checkbox"/> - アノラック上 <input type="checkbox"/> - アノラック下
RWA番号	201294	区域区分	Y zone

× : 空間線量当量率(mSv/h) ⊗ : 表面線量当量率(mSv/h)

○ : スミア(Bq/cm<sup>2</sup>) ▲ : ダスト(Bq/cm<sup>3</sup>)



測定種別	単位	最大値
線量率( $\gamma$ )	mSv/h	<0.001

## K4タンクエリア (K4-A10)

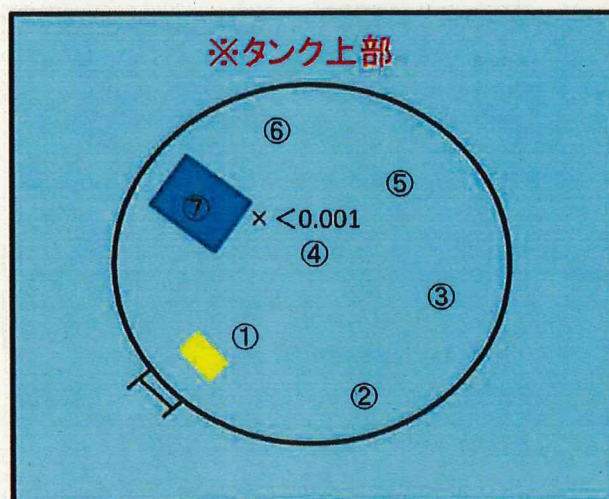

### ※スミア測定結果

①～⑦ 全て検出限界値未満



K4-A10

メンバー

(2/2)

測 定 器		測定項目		換 算 定 数		B G		検 出 限 界 値					
リーGMAD-305		スミア		$1.37 \times 10^{-2} \text{ Bq/cm}^2 \cdot \text{cpm}$		300 cpm		$1.6 \times 10^{-3} \text{ Bq/cm}^2$					
測 定 ポ イ ン ト		表 面 汚 染 密 度				線量率 測定値 (mSv/h)	測 定 ポ イ ン ト		表 面 汚 染 密 度				線量率 測定値 (mSv/h)
		ス ミ ア 法		直 接 法					ス ミ ア 法		直 接 法		
		測定値 (cpm)	汚染密度 (Bq/cm <sup>2</sup> )	測定値 (cpm)	汚染密度 (Bq/cm <sup>2</sup> )				測定値 (cpm)	汚染密度 (Bq/cm <sup>2</sup> )	測定値 (cpm)	汚染密度 (Bq/cm <sup>2</sup> )	
1	タンク上部	300	<1. 6E-00				37						
2		300	<1. 6E-00				38						
3		300	<1. 6E-00				39						
4		300	<1. 6E-00				40						
5		300	<1. 6E-00				41						
6		300	<1. 6E-00				42						
7	↓	300	<1. 6E-00				43						
8							44						
9							45						
10							46						
11							47						
12							48						
13							49						
14							50						
15							51						
16							52						
17							53						
18							54						
19							55						
20							56						
21							57						
22							58						
23							59						
24							60						
25							61						
26							62						
27							63						
28							64						
29							65						
30							66						
31							67						
32							68						
33							69						
34							70						
35													
36													
(備考)													



2021-CDC-548-01  
放射線管理記録

放 責	メンバ－

(1/2)

作業件名	ALPS処理水貯留タンク他採水業務委託(2021)	測定項目	<input checked="" type="checkbox"/> $\gamma$ <input checked="" type="checkbox"/> スミア <input type="checkbox"/> ダスト <input type="checkbox"/> 直接 <input type="checkbox"/> $\beta + \gamma$ <input type="checkbox"/>
測定場所 コード	10_TK_02 ヤード Z94-A401タンクエリア	測定者	
作業内容	Yエリア解除	測定器	リ-GMAD-305 F1-ICWBL-9
測定目的	Yエリア解除サーベイ	APD設定	0.30 mSv
測定日時	2021 年 11 月 4 日 10 時 30 分	装 備	<input checked="" type="checkbox"/> - 全面マスク <input checked="" type="checkbox"/> - タイベック <input checked="" type="checkbox"/> - 黄靴 <input type="checkbox"/> - アノラック上 <input type="checkbox"/> - アノラック下
RWA番号	201294	区域区分	Y zone

x : 空間線量当量率(mSv/h) ⊗ : 表面線量当量率(mSv/h)  
○ : スミア(Bq/cm<sup>2</sup>) ▲ : ダスト(Bq/cm<sup>3</sup>)



測定種別	単位	最大値
線量率( $\gamma$ )	mSv/h	<0.001

高性能多核種除去設備用処理済水  
一時貯留タンクエリア (Z94-A401)

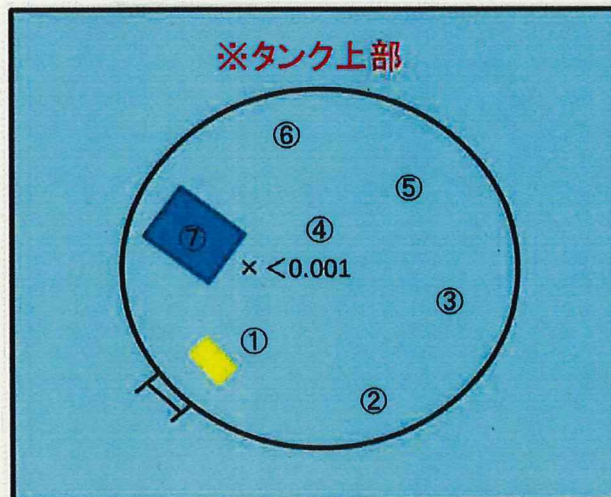

※スミア測定結果  
①～⑦ 全て検出限界値未満



# 放射線管理記録

Z94-A401

(2/2)

放 査	メンバー

測 定 器		測定項目		換 算 定 数		B G		検 出 限 界 値	
リーGMAD-305		スミア		$1.37 \times 10^{-2} \text{ Bq/cm}^2 \cdot \text{cpm}$		300 cpm		$1.6 \times 10^{-0} \text{ Bq/cm}^2$	
測 定 ポ イ ン ト		表 面 汚 染 密 度				線量率 測定値 (mSv/h)			
		スミア 法		直 接 法					
		測定値 (cpm)	汚染密度 (Bq/cm <sup>2</sup> )	測定値 (cpm)	汚染密度 (Bq/cm <sup>2</sup> )				
1	タンク上部	300	<1.6E-00						
2		300	<1.6E-00						
3		300	<1.6E-00						
4		300	<1.6E-00						
5		300	<1.6E-00						
6		300	<1.6E-00						
7	↓	300	<1.6E-00						
8									
9									
10									
11									
12									
13									
14									
15									
16									
17									
18									
19									
20									
21									
22									
23									
24									
25									
26									
27									
28									
29									
30									
31									
32									
33									
34									
35									
36									
37									
38									
39									
40									
41									
42									
43									
44									
45									
46									
47									
48									
49									
50									
51									
52									
53									
54									
55									
56									
57									
58									
59									
60									
61									
62									
63									
64									
65									
66									
67									
68									
69									
70									
(備考)									



# 放射線管理記録

放 査	メンバー

(1/2)

作業件名	ALPS処理水貯留タンク他採水業務委託(2021)	測定項目	<input checked="" type="checkbox"/> $\gamma$ <input checked="" type="checkbox"/> スミア <input type="checkbox"/> ダスト <input type="checkbox"/> 直接 <input type="checkbox"/> $\beta + \gamma$ <input type="checkbox"/>
測定場所 コード	10.TK.02 ヤード Z94-A402タンクエリア	測定者	
作業内容	Yエリア解除	測定器	リ-GMAD-305 F1-ICWBL-9
測定目的	Yエリア解除サーベイ	APD設定	0.30 mSv
測定日時	2021 年 11 月 4 日 10 時 45 分	装 備	<input checked="" type="checkbox"/> - 全面マスク <input checked="" type="checkbox"/> - タイベック <input checked="" type="checkbox"/> - 黄靴 <input type="checkbox"/> - アノラック上 <input type="checkbox"/> - アノラック下
RWA番号	201294	区域区分	Y zone

× : 空間線量当量率(mSv/h) ⊗ : 表面線量当量率(mSv/h)  
○ : スミア(Bq/cm<sup>2</sup>) ▲ : ダスト(Bq/cm<sup>3</sup>)



測定種別	単位	最大値
線量率( $\gamma$ )	mSv/h	<0.001

## 高性能多核種除去設備用処理済水 一時貯留タンクエリア (Z94-A402)

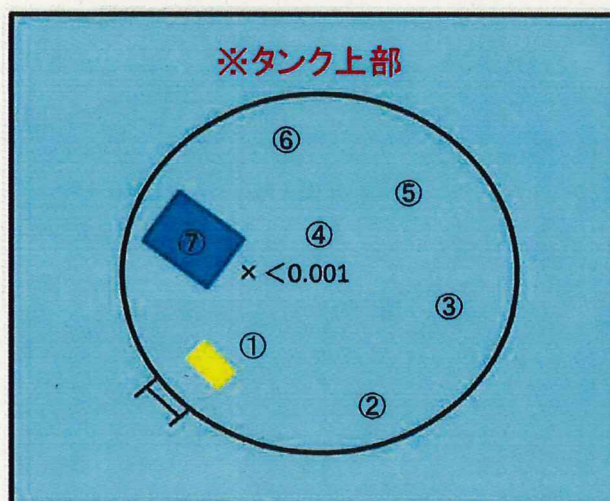

### ※スミア測定結果

①～⑦ 全て検出限界値未満



# 放射線管理記録

Z94-A402

(2/2)

放 査	メ ン バ ー

測 定 器		測定項目		換 算 定 数		B G		検 出 限 界 値	
リーGMAD-305		スミア		$1.37 \times 10^{-2} \text{ Bq/cm}^2 \cdot \text{cpm}$		300 cpm		$1.6 \times 10^{-3} \text{ Bq/cm}^2$	
測 定 ポ イ ン ト		表 面 汚 染 密 度				線量率 (mSv/h)			
		ス ミ ア 法		直 接 法					
		測定値 (cpm)	汚染密度 (Bq/cm <sup>2</sup> )	測定値 (cpm)	汚染密度 (Bq/cm <sup>2</sup> )				
1	タンク上部	300	<1. 6E-00						
2		300	<1. 6E-00						
3		300	<1. 6E-00						
4		300	<1. 6E-00						
5		300	<1. 6E-00						
6		300	<1. 6E-00						
7	↓	300	<1. 6E-00						
8									
9									
10									
11									
12									
13									
14									
15									
16									
17									
18									
19									
20									
21									
22									
23									
24									
25									
26									
27									
28									
29									
30									
31									
32									
33									
34									
35									
36									
37									
38									
39									
40									
41									
42									
43									
44									
45									
46									
47									
48									
49									
50									
51									
52									
53									
54									
55									
56									
57									
58									
59									
60									
61									
62									
63									
64									
65									
66									
67									
68									
69									
70									
(備考)									