循環注水冷却スケジュール（1/1）
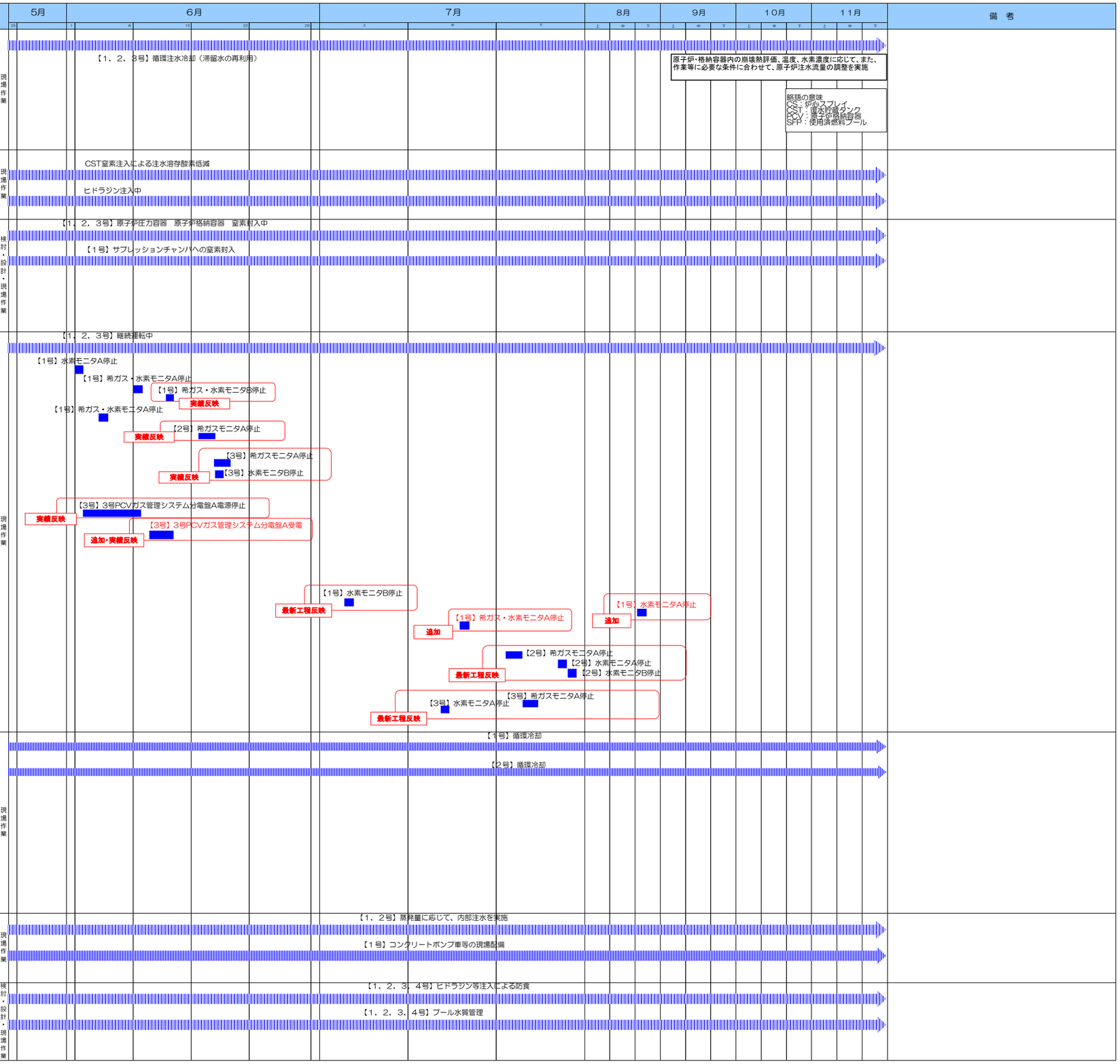
分野名	括り	作業内容	これまで１ヶ月の動きと今後６ヶ月の予定		備　考
循環注水冷却	原子炉関連	循環注水冷却	（実　績） ・【共通】循環注水冷却中（継続）	現場作業	
		海水腐食及び塩分除去対策	（実　績） ・CST窒素注入による注水溶存酸素低減（継続） ・ヒドラジン注入中（2013/8/29～）	現場作業	
原子炉格納容器関連		窒素充填	（実　績） ・【１号】サプレッションチャンバへの窒素封入 －連続窒素封入へ移行（2013/9/9～）（継続）	検討・設計・現場作業	
原子炉格納容器関連		PCVガス管理	（実　績） ・【１号】PCVガス管理システム 水素モニタ点検 ・水素モニタ停止　A系：2025/6/２ ・【１号】PCVガス管理計装品点検手入工事 ・希ガス・水素モニタ停止　A系：2025/6/9 ・希ガス・水素モニタ停止　B系：2025/6/13 ・【１号】PCVガス管理システムダストサンプリング ・希ガスモニタ，水素モニタ停止　A系：2025/6/5 ・【2号】PCVガス管理計装品点検手入工事 ・希ガスモニタ停止　A系：2025/6/17,18 ・【3号】PCVガス管理計装品点検手入工事 ・希ガスモニタ停止　A系：2025/6/19,20 ・水素モニタ停止　B系：2025/6/19 ・【3号】所内共通P/C4C点検 ・3号PCVガス管理システム分電盤A電源停止：2025/6/3～6/9 ・【3号】3号PCVガス管理システム分電盤A　受電 ・3号PCVガス管理システム分電盤A電源ケーブル復旧に伴うアイソレ、受電 2025/6/11～13 （予　定） ・【1号】PCVガス管理システム 水素モニタ点検 ・水素モニタ停止　B系：2025/7/4 ・水素モニタ停止　A系：2025/8/下旬 ・【1号】PCVガス管理システムダストサンプリング ・希ガスモニタ，水素モニタ停止　A系：2025/7/17 ・【2号】PCVガス管理計装品点検手入工事 ・希ガスモニタ停止　A系：2025/7/22,23 ・水素モニタ停止　A系：2025/7/28 ・水素モニタ停止　B系：2025/7/29 ・【3号】PCVガス管理計装品点検手入工事 ・希ガスモニタ停止　A系：2025/7/24,25 ・水素モニタ停止　A系：2025/7/15	現場作業	
使用済燃料プール関連		使用済燃料プール循環冷却	（実　績） ・【共通】循環冷却中（継続）	現場作業	
使用済燃料プール関連		使用済燃料プールへの注水冷却	（実　績） ・【共通】使用済燃料プールへの非常時注水手段として コンクリートポンプ車等の現場配備（継続）	現場作業	
使用済燃料プール関連		海水腐食及び塩分除去対策（使用済燃料プール薬注＆塩分除去）	（実　績） ・【共通】プール水質管理中（継続）	検討・設計・現場作業