

1, 2, 3号機 原子炉建屋上部瓦礫撤去工事 燃料取り出し用カバー工事 他 作業エリア配置図

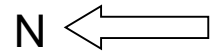

- ・ガレキ撤去 (2018/1/22~2020/11/24)
- ・SFP養生設置 (2020/5/29~6/18)
- ・FHM支保設置 (2020/9/15~10/23)
- ・天井クレーン支保設置 (2020/10/28~2020/11/24)
- ・作業ヤード整備等 (2015/3/11~2026/3/19)
- ・大型カバー設置等(2021/8/28~2026/3/19)
- ・大型カバー換気設備他設置
(2024/12/16~2026/4/8)
- ・①現地調査等(2013/7/25~2026/6/21)

- ・オペレーティングフロア残置物移動・片付け
(2018/8/23~2020/12/11)
- ・原子炉建屋オペフロ除染等(2021/6/22~2024/4/2)
- ・構台鉄骨建方(2023/1/23~2024/6/7)
- ・R/B南側外壁開口設置 (2024/4/1~2024/12/13)
- ・ランウェイガード設置 (2024/10/24~2025/3/14)
- ・燃料取扱設備設置(2025/5/30~2026/3/18)
- ・③燃料取り出し訓練(2026/3/25~2026/5/29)

- ・燃料取り出しおよびガレキ撤去作業
(2019/4/15~2021/2/28)
- ・4号機燃料取扱機搬出
(2025/11/4~2026/4/9)

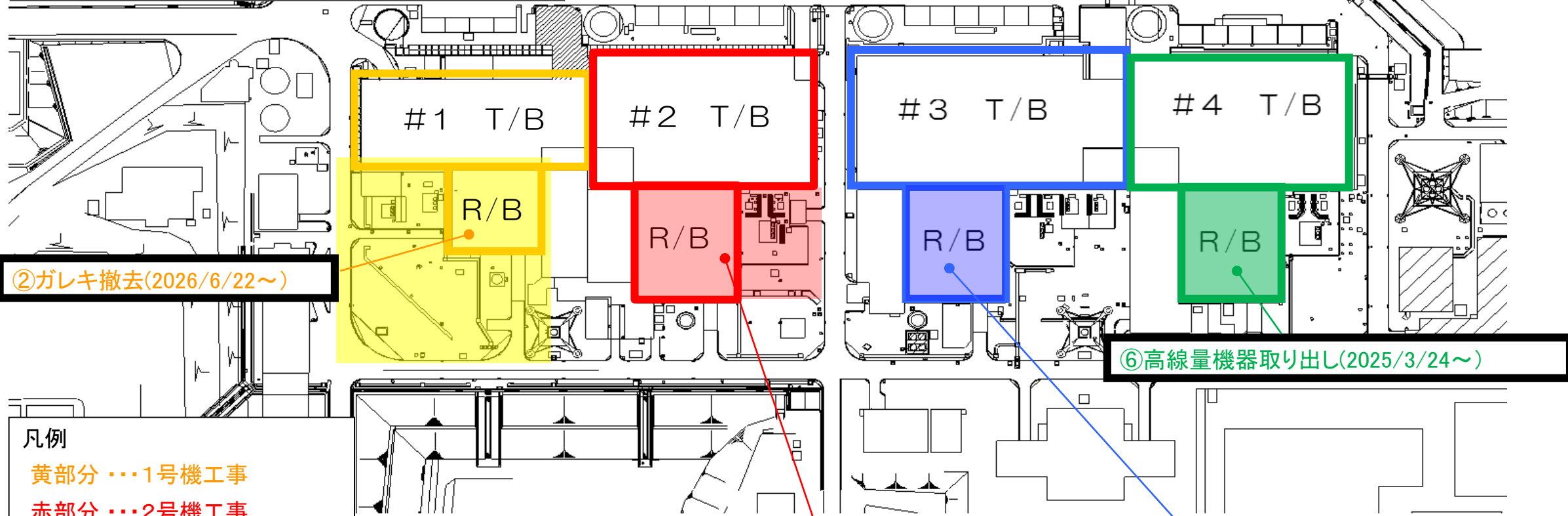

②ガレキ撤去(2026/6/22~)

⑥高線量機器取り出し(2025/3/24~)

④燃料取り出し(2026/6/2~)

⑤-1プール内ガレキ撤去等(2021/10/7~)
 ⑤-2高線量機器取り出し(2023/3/7~)

- 凡例
- 黄部分 ... 1号機工事
 - 赤部分 ... 2号機工事
 - 青部分 ... 3号機工事
 - 緑部分 ... 4号機工事
 - ◻ ... 現在実施中の作業
 - ◻ ... 今後予定の作業
 - ◻ ... 完了作業

備考 R/B:原子炉建屋 T/B:タービン建屋