汚染水対策スケジュール（1／1）

分野名	括り	廃炉中長期実行プラン２０２６目標工程	対象設備・作業内容	これまで１ヶ月の動きと今後6ヶ月の予定		10月	11月	12月	1月	2月	3月	4月	5月以降	備　考
汚染水対策分野		●建屋滞留水の処理	建屋内滞留水	【１～４号機　滞留水移送装置】 （実績・予定） ・１～４号機滞留水移送装置運転	現場作業		1～４号機滞留水移送装置設置　運転						（継続運転）	プロセス主建屋・高温焼却炉建屋滞留水移送装置の設置に係る実施計画変更（2025年6月27日認可）
				【α核種除去設備検討】	設計・工事		詳細設計・工事						（2027年度工事完了予定）	α核種除去設備の設置に係る実施計画変更（2024年6月27日申請）
				【１～４号機　T/B床面スラッジ等の回収方法検討】	設計・検討		設計検討							
				【滞留水一時貯留設備】	設計・工事		詳細設計・工事						（2027年度工事完了予定）	建屋滞留水一時貯留設備の設置に係る実施計画変更（2025年1月21日認可）
				【プロセス主建屋・高温焼却建屋ゼオライト土嚢の検討】	容器封入		容器封入作業　詳細設計・工事							容器封入作業 実規模モックアップ（2023年9月～） 容器封入作業に係る実施計画変更（2025年11月18日認可） 容器封入作業の着手時期は2027年度後半 集積作業開始（2025年3月26日） HTI集積作業終了（2026年5月11日）
					集積作業		集積作業　詳細設計・工事							
		●汚染水発生量を50～70m3/日程度に抑制(2028年度末)	浄化設備	【既設多核種除去設備】 【高性能多核種除去設備】 【増設多核種除去設備】 （実績・予定） ・処理運転	現場作業		処理運転（処理水の状況に応じて適宜運転または処理停止）						（継続運転）	処理水及びタンクのインサービス状況に応じて適宜運転 または処理停止 ~~濃縮廃液の試験的先行処理完了（目標とする除去性能を満足することを確認）~~ ~~本格処理に向けた処理方法検討中~~ 濃縮廃液の本格処理に向けた処理方法検討完了（2026年11月）
				【サブドレン浄化設備】 （実績・予定） ・処理運転	現場作業		処理運転						（継続運転）	
				【地下水バイパス設備】 （実績・予定） ・運転	現場作業		継続運転						（継続運転）	
				【セシウム吸着装置】 【第二セシウム吸着装置】 【第三セシウム吸着装置】 （実績・予定） ・処理運転	現場作業		処理運転						（継続運転）	
				【RO-3】 【建屋内RO 循環設備】 （実績・予定） ・運転	現場作業		継続運転						（継続運転）	
			陸側遮水壁	（実績・予定） ・維持管理運転	現場作業		維持管理運転						（継続運転）	
			フェーシング（陸側遮水壁内エリア）	【凍土壁内フェーシング（全6万m^2）】 （実績・予定） ・３号機西側エリア	現場作業		３号機西側エリア							
			1-4号機建屋周辺トレンチ調査	（実績・予定） ・２箇所の調査検討実施（2026年度） ・２０２６年４月　調査検討開始	現場作業									2026年4月　調査検討開始
			建屋間ギャップ端部止水対策	（実績・予定）・ ・2号機：1箇所／4箇所完了	現場作業									2号機T／B：2026年6月４日現場着手、1箇所／4箇所完了
		●タンク関連	H4エリアNo．5タンクからの漏えい対策	（実績・予定） ・汚染の拡散状況把握	現場作業		モニタリング						（継続実施）	
			タンク解体	【J8/J9エリアタンク解体工事】 （実績・予定） ・J9エリアタンク解体基数　12基／12基 ・J8エリアタンク解体基数　5基／9基	現場作業									2025年2月3日：実施計画認可　　2025年2月14日：解体作業開始 2025年11月20日：J8エリアアウトサービス 2026年1月20日：J8エリアタンク解体開始 2026年4月10日：5基／9基　解体完了 2026年5月11日～　暖候期（5月～10月）は解体作業中断、11月18日から再開
				【横置きタンク解体工事】 （実績・予定） ・解体基数　46基／367基	現場作業									横置きタンクの解体に係る実施計画変更（2024年5月17日認可） 未使用タンク：23基/28基、使用済みタンク：23基/339基 2026年8月4日から使用済みタンクの解体を開始
		●自然災害対策	津波対策	○サブドレン集水設備高台機能移転 （実績・予定） ・ろ過水タンク西側整備工事実施（完了） ・地盤改良（完了） ・集水設備設置（１０基）（完了） ・移送設備設置	現場作業		サブドレン集水設備高台機能移転工事						2030年度設置完了予定	2024年11月1日：変更申請認可 8.5m盤受けタンク設置エリアの見直し（検討中）に伴う工事期間の延伸 2026年1月21日～22日　使用前検査一部受検完了（高台集水タンク堰）

東京電力ホールディングス株式会社
汚染水対策分野

廃炉中長期実行プラン2026

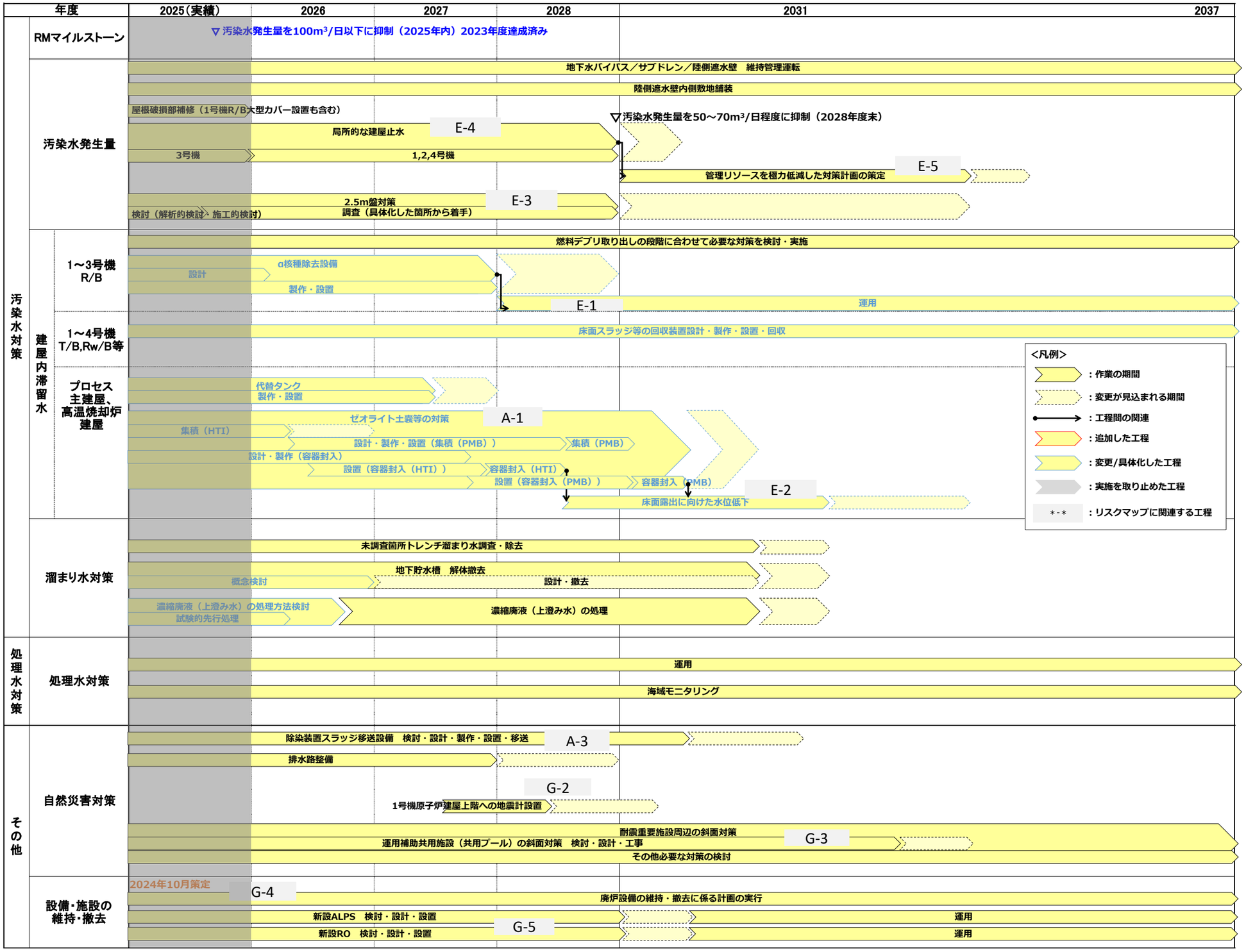

注：今後の検討に応じて、記載内容には変更があり得る