東京電力ホールディングス株式会社
労働環境改善
2026/11/26現在

労働環境改善スケジュール

分野名	括り		作業内容	これまで1ヶ月の動きと今後6ヶ月の予定		備　考
労働環境改善	防護装備	1	防護装備の適正化検討	（実　績） ・DS2マスク不要作業でのDS2マスクを着用しない運用の定着、推進 （予　定） ・DS2マスク不要作業でのDS2マスクを着用しない運用の定着、推進 ※管理対象区域を3つのゾーンに区分し、各区分に応じた防護装備を着用することで、作業時の負荷軽減による作業性の向上を図る	現場作業	
	ヒューマンエラー防止	2	ヒューマンエラー発生防止	（実　績） ・安全衛生推進協議会の開催：協力企業に対するヒューマンエラー発生防止の意識向上と基本動作の徹底等 （予　定） ・安全衛生推進協議会の開催：協力企業に対するヒューマンエラー発生防止の意識向上と基本動作の徹底等	現場作業	四半期毎に実施している不適合やヒューマンエラーの分析結果を踏まえ、安全衛生推進協議会にて四半期に一回程度、協力企業に対しヒューマンエラー発生防止の意識向上と基本動作の徹底等を啓発
	人身安全	3	重傷災害撲滅、全災害発生状況の把握	（実　績） ・協力企業との情報共有、安全施策の検討・評価 ・安全衛生推進協議会の開催：災害事例等の再発防止対策の周知等 ・作業毎の安全施策の実施（TBM−KY等） ・熱中症予防対策の実施（4～10月） （予　定） ・協力企業との情報共有、安全施策の検討・評価 ・安全衛生推進協議会の開催：災害事例等の再発防止対策の周知等 ・作業毎の安全施策の実施（TBM−KY等） ・熱中症予防対策の実施（4～10月）	現場作業	
	健康管理	4	長期健康管理の実施	（実　績） ・検査対象者・医療機関等からの問い合せ対応及び検査費用の精算手続き ・2026年度対象者（社員）への「白内障検査」（柏崎刈羽）実施 （予　定） ・検査対象者・医療機関等からの問い合せ対応及び検査費用の精算手続き ・2026年度対象者（社員）への「白内障検査」（本社）実施	現場作業	
		5	継続的な医療職の確保と患者搬送の迅速化	（実　績） ・１Ｆ救急医療室の勤務医師調整 （予　定） ・１Ｆ救急医療室の勤務医師調整	検討・設計	
		6	感染症対策の実施	（実　績） ・インフルエンザ予防接種の実施 （予　定） ・インフルエンザ予防接種の実施	現場作業	
	要員管理、労働環境改善	7	作業員の確保状況と地元雇用率の実態把握	（実　績） ・作業員の確保状況と地元雇用率についての調査・集計 （予　定） ・作業員の確保状況と地元雇用率についての調査・集計	検討・設計	
		8	労働環境・就労実態に関する企業との取り組み	（実　績） ・労働環境・就労実態に関する意見交換及び実態把握 ・意見交換及び実態把握に基づく解決策の検討・実施・結果のフィードバック ・相談窓口への連絡（処遇・労働条件等）への対応 ・作業員へのアンケートによる実態把握 （予　定） ・労働環境・就労実態に関する意見交換及び実態把握 ・意見交換及び実態把握に基づく解決策の検討・実施・結果のフィードバック ・相談窓口への連絡（処遇・労働条件等）への対応 ・作業員へのアンケートによる実態把握	検討・設計 現場作業	

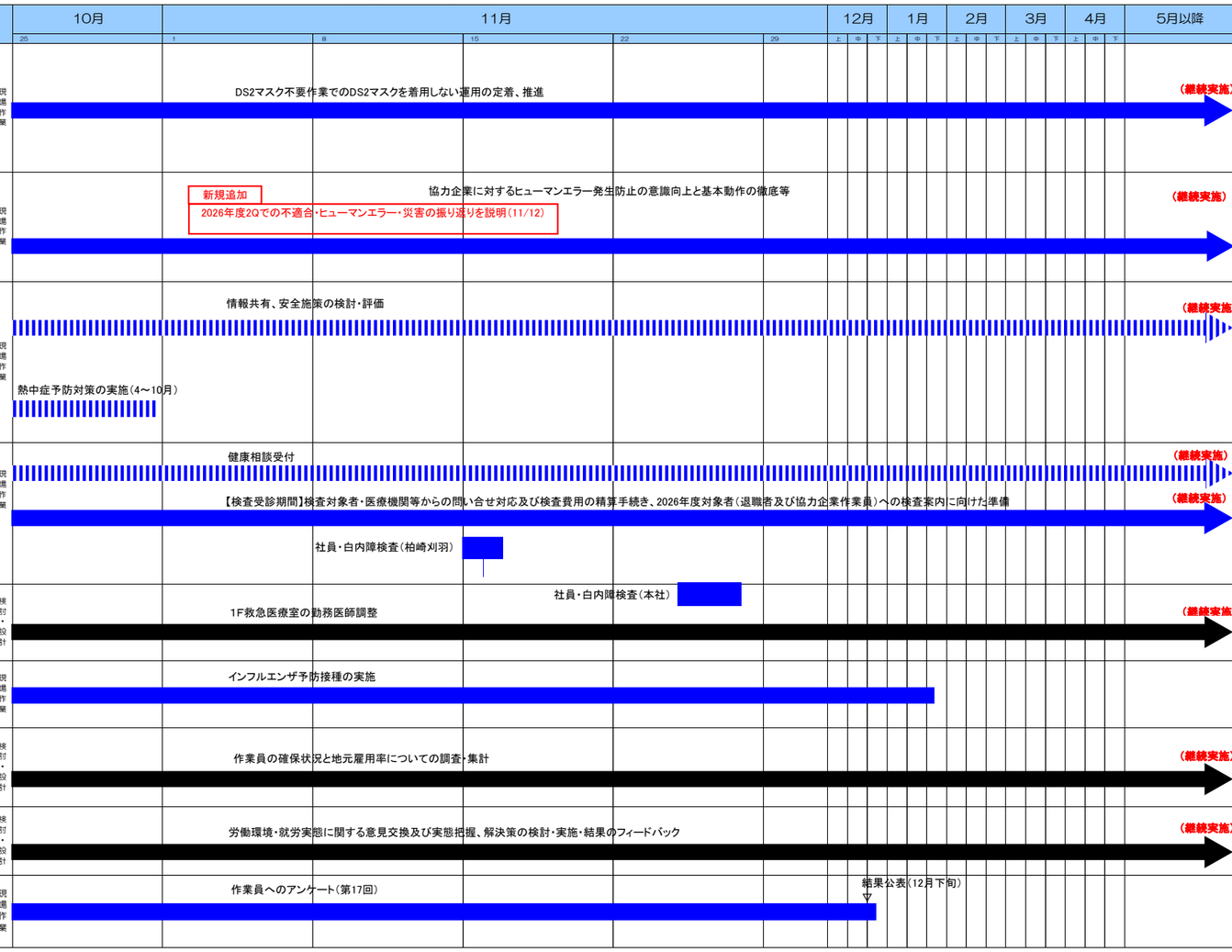

東京電力ホールディングス株式会社
労働環境改善
2026/11/26現在

分野名	括り	作業内容	これまで１ヶ月の動きと今後６ヶ月の予定	10月	11月	12月	1月	2月	3月	4月	5月以降	備　考
				25	1 8 15 22 29	上 中 下	上 中 下	上 中 下	上 中 下	上 中 下		
労働環境改善												

