

～柏崎刈羽原子力発電所 不適合審議状況(平成25年11月審議分)～
(1/2ページ)

表 I - ① 【審議/完了件数】

| グレード | 審議 | 完了 |
|-------|-----|-----|
| 総計 | 152 | 132 |
| As | - | 0 |
| A | - | 0 |
| B | - | 0 |
| C | - | 0 |
| D | - | 0 |
| G I | 0 | 0 |
| G II | 5 | 4 |
| G III | 139 | 128 |
| 対象外 | 8 | - |

表 I - ② 【号機別審議件数】

| 運転状況 グレード | 1号機 | 2号機 | 3号機 | 4号機 | 5号機 | 6号機 | 7号機 | その他 | 総計 |
|--------------|-----------|-----------|-----------|-----------|-----------|-----------|-----------|-----|-----|
| | 定期 検査中 | 定期 検査中 | 定期 検査中 | 定期 検査中 | 定期 検査中 | 定期 検査中 | 定期 検査中 | | |
| 総計 | 19 | 10 | 12 | 10 | 37 | 29 | 12 | 23 | 152 |
| G I | 0 | 0 | 0 | 0 | 0 | 0 | 0 | 0 | 0 |
| G II | 0 | 0 | 0 | 0 | 1 | 0 | 1 | 3 | 5 |
| G III | 18 | 10 | 11 | 10 | 32 | 29 | 10 | 19 | 139 |
| 対象外 | 1 | 0 | 1 | 0 | 4 | 0 | 1 | 1 | 8 |

(運転状況はH25.11.30現在)

グラフ I - ① 審議件数

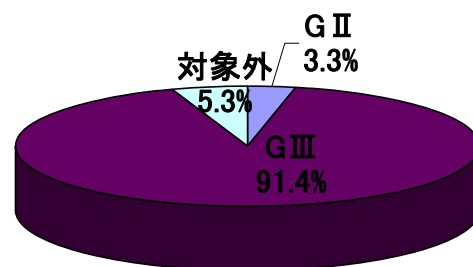

* 96.7%を、G IIIグレード・対象外が占める。

グラフ I - ② 号機別審議件数



表 I - ③ 【月別審議件数(H24.12～H25.11)】

| グレード | 平成24年 | 平成25年 | | | | | | | | | | |
|-------|-------|-------|-----|-----|-----|-----|-----|------|-----|-----|-----|-----|
| | 12月 | 1月 | 2月 | 3月 | 4月 | 5月 | 6月 | 7月 | 8月 | 9月 | 10月 | 11月 |
| 総計 | 175 | 170 | 162 | 142 | 169 | 168 | 196 | 184 | 157 | 129 | 188 | 152 |
| G I | 0 | 0 | 0 | 0 | 1 | 0 | 0 | 2 | 0 | 0 | 0 | 0 |
| G II | 9 | 7 | 3 | 8 | 12 | 5 | 7 | 8 | 7 | 3 | 5 | 5 |
| G III | 160 | 154 | 146 | 128 | 139 | 159 | 181 | 159* | 139 | 124 | 161 | 139 |
| 対象外 | 6 | 9 | 13 | 6 | 17 | 4 | 8 | 15* | 11 | 2 | 22 | 8 |

*不適合管理委員会において、グレードの見直しを行ったため、その反映を行った。(H25.11.30現在)

～柏崎刈羽原子力発電所 不適合審議状況～ (平成14年10月～平成25年11月 45,229件)

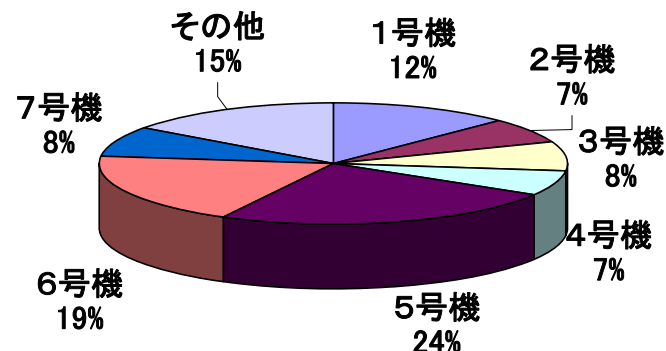
表Ⅱ-①【審議/完了件数(H14.10からの累計)】

| グレード | 審議 | 完了 | 未処理 |
|------|--------|--------|-------|
| 総計 | 45,229 | 42,194 | 2,073 |
| As | 74 | 71 | 3 |
| A | 169 | 166 | 3 |
| B | 808 | 800 | 8 |
| C | 4,286 | 4,130 | 156 |
| D | 29,770 | 29,518 | 252 |
| 対象外 | 585 | - | - |

グラフⅡ-① 審議件数(累計)

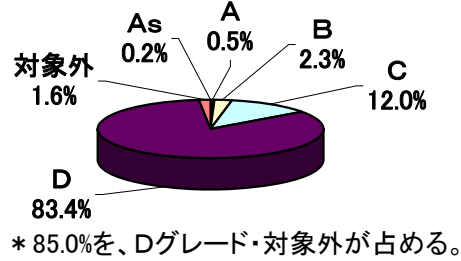

グラフⅡ-③ 月別審議件数

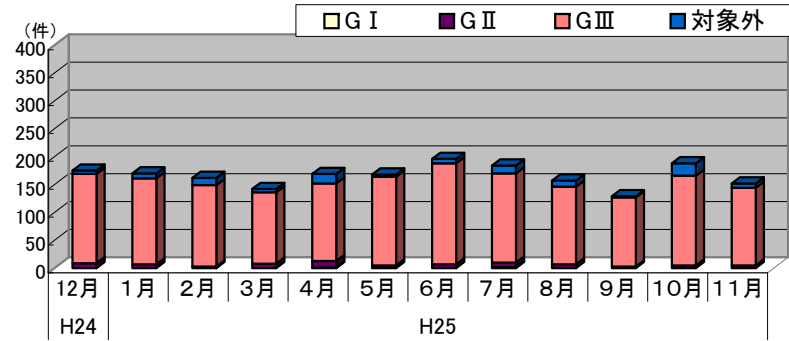

表Ⅱ-②【審議/完了件数(H22.4からの累計)】

| グレード | 審議 | 完了 | 未処理 |
|-------|-------|-------|-------|
| G I | 17 | 7 | 10 |
| G II | 630 | 511 | 119 |
| G III | 8,513 | 6,991 | 1,522 |
| 対象外 | 377 | - | - |

(平成25年11月30日現在)

グラフⅡ-② 審議件数(累計)

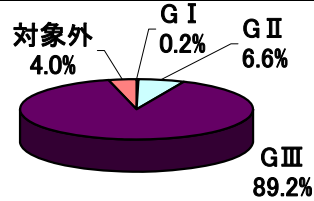

グラフⅡ-④ 不適合完了率の傾向(平成23年3月～平成25年11月)

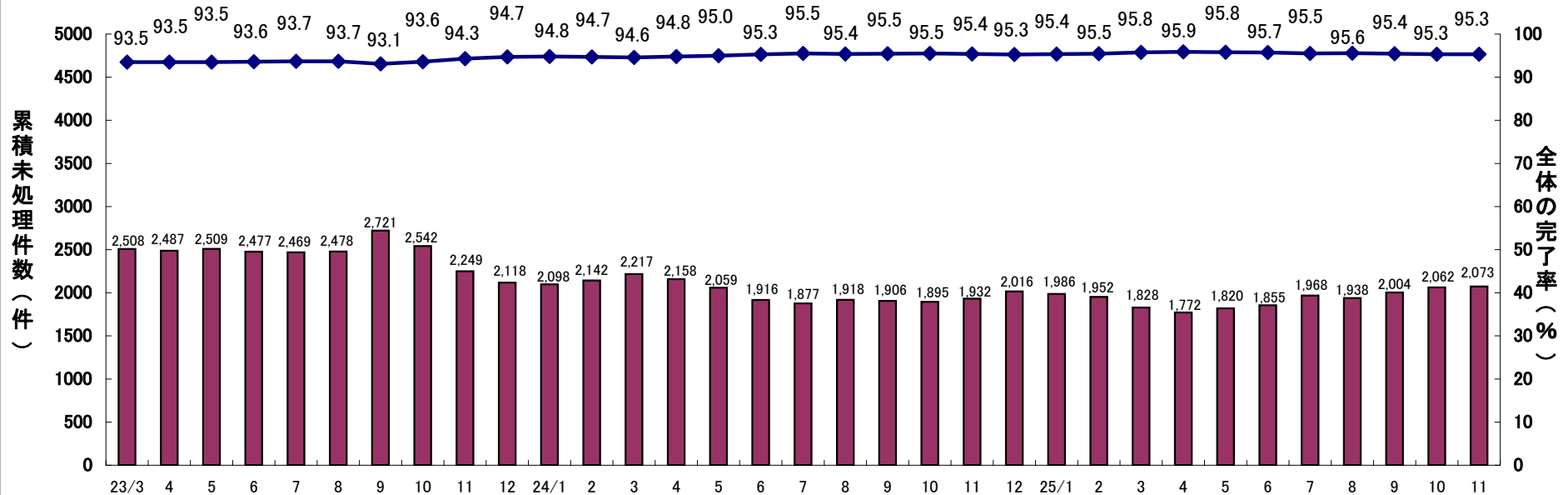

～ 柏崎刈羽原子力発電所 新潟県中越沖地震に係わる不適合の処理状況 ～

【新潟県中越沖地震に係わる不適合 号機別審議件数】(11月30日現在)

| 運転状況 グレード | 1号機 | 2号機 | 3号機 | 4号機 | 5号機 | 6号機 | 7号機 | その他 | 総計 |
|-------------------------|-----------|-----------|-----------|-----------|-----------|-----------|-----------|-----|-------|
| | 定期 検査中 | 定期 検査中 | 定期 検査中 | 定期 検査中 | 定期 検査中 | 定期 検査中 | 定期 検査中 | | |
| 総計 | 689 | 434 | 447 | 466 | 472 | 275 | 246 | 733 | 3,762 |
| ～H22.3.31審議の不適合 | | | | | | | | | |
| As | 1 | 1 | 2 | 1 | 1 | 3 | 1 | 0 | 10 |
| A | 7 | 5 | 3 | 3 | 2 | 2 | 3 | 9 | 34 |
| B | 6 | 4 | 6 | 3 | 3 | 2 | 5 | 7 | 36 |
| C | 70 | 68 | 36 | 75 | 18 | 29 | 31 | 79 | 406 |
| D | 604 | 333 | 392 | 340 | 448 | 239 | 206 | 627 | 3,189 |
| 対象外 | 1 | 1 | 0 | 2 | 0 | 0 | 0 | 8 | 12 |
| H22.4.1～H25.11.30審議の不適合 | | | | | | | | | |
| G I | 0 | 0 | 0 | 0 | 0 | 0 | 0 | 0 | 0 |
| G II | 0 | 1 | 0 | 0 | 0 | 0 | 0 | 0 | 1 |
| G III | 0 | 21 | 8 | 42 | 0 | 0 | 0 | 3 | 74 |
| 対象外 | 0 | 0 | 0 | 0 | 0 | 0 | 0 | 0 | 0 |

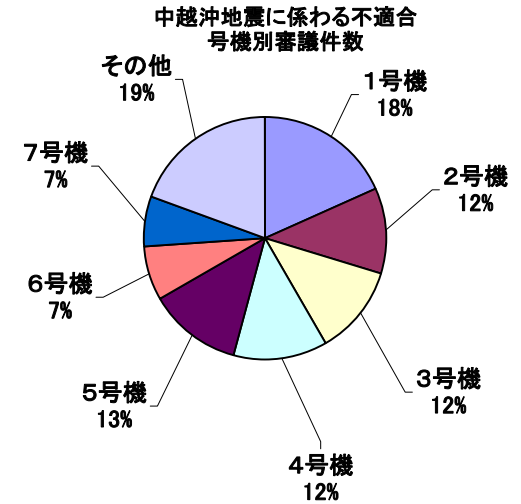

【新潟県中越沖地震に係わる不適合 号機別処理状況※】(11月30日現在)

| グレード | 1号機 | 2号機 | 3号機 | 4号機 | 5号機 | 6号機 | 7号機 | その他 | 総計 |
|-------------------------|--------|-------|-------|-------|--------|--------|--------|-------|-------|
| 完了率 | 100.0% | 76.7% | 99.6% | 80.3% | 100.0% | 100.0% | 100.0% | 99.9% | 94.8% |
| 総計 | 689 | 333 | 445 | 374 | 472 | 275 | 246 | 732 | 3,566 |
| ～H22.3.31審議の不適合 | | | | | | | | | |
| As | 1 | 1 | 2 | 1 | 1 | 3 | 1 | 0 | 10 |
| A | 7 | 5 | 3 | 2 | 2 | 2 | 3 | 9 | 33 |
| B | 6 | 4 | 6 | 2 | 3 | 2 | 5 | 7 | 35 |
| C | 70 | 31 | 36 | 39 | 18 | 29 | 31 | 79 | 333 |
| D | 604 | 284 | 390 | 297 | 448 | 239 | 206 | 626 | 3,094 |
| 対象外 | 1 | 1 | 0 | 2 | 0 | 0 | 0 | 8 | 12 |
| H22.4.1～H25.11.30審議の不適合 | | | | | | | | | |
| G I | 0 | 0 | 0 | 0 | 0 | 0 | 0 | 0 | 0 |
| G II | 0 | 0 | 0 | 0 | 0 | 0 | 0 | 0 | 0 |
| G III | 0 | 7 | 8 | 31 | 0 | 0 | 0 | 3 | 49 |
| 対象外 | 0 | 0 | 0 | 0 | 0 | 0 | 0 | 0 | 0 |

※不適合処理を完了したもの又はプラントの運転に影響が無いことの評価を完了したものの。

中越沖地震に係わる不適合 号機別処理状況

