

# 福島第一原子力発電所構内H4エリアのタンクにおける水漏れに関するサンプリング結果（H4エリア周辺）

< 参考資料 >  
平成25年11月15日  
東京電力株式会社

単位:Bq/L

	H4エリア周辺地下水								
	E-1	E-2	E-3	E-4	E-5	E-6	E-7	E-8	E-10
採取日	11月13日	11月13日	11月13日	11月13日	11月13日	11月13日	11月13日	11月13日	11月13日
採取時刻	9:40	9:25	9:53	9:38	9:30	10:20	10:48	10:34	10:06
全β	650,000	39	ND(19)	ND(19)	ND(19)	ND(19)	ND(19)	ND(19)	25
H-3(約12年)	310,000	470	520	1,400	3,100	200	650	2,300	17,000

\* NDは検出限界値未満を表し、( )内に検出限界値を示す。

## <参考> 前回公表までの最高値

単位:Bq/L [ ]内は採取日

	E-1	E-2	E-3	E-4	E-5
全β	710,000 [11/10]	650 [9/4]	570 [9/18]	1,300 [9/15]	100 [9/24]
H-3(約12年)	790,000 [10/17]	530 [10/5]	730 [11/7]	1,200 [11/8,11/9,11/12]	3,100 [11/10]

	E-6	E-7	E-8	E-10
全β	46 [9/20]	ND	17 [10/3]	28 [11/6]
H-3(約12年)	340 [9/25,10/9]	840 [10/9]	1,900 [11/6]	7,700 [11/6]

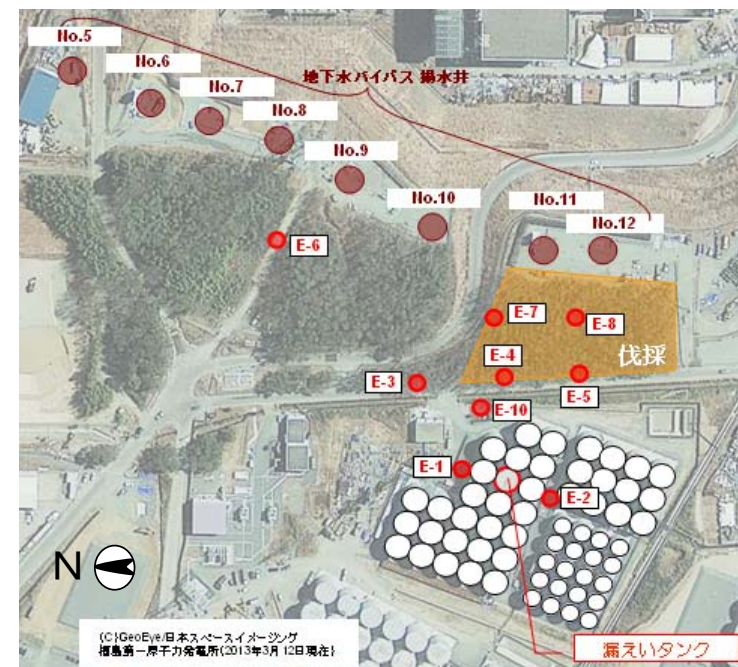

©GeoEye/日本スペースイメージング  
福島第一原子力発電所(2013年3月12日現在)