

福島第一原子力発電所構内H4エリアのタンクにおける水漏れに関するサンプリング結果（H4エリア周辺）

< 参考資料 >
平成 25 年 12 月 23 日
東京電力株式会社

単位:Bq/L

	H4エリア周辺地下水										
	E-1	E-2	E-3	E-4	E-5	E-6	E-7	E-8	E-9	E-10	ウェルポイント
採取日	12月21日	12月21日	12月21日	12月21日	12月21日					12月21日	
採取時刻	9:55	9:47	9:36	9:31	9:25					9:41	
全β	14,000	ND(22)	ND(22)	ND(22)	ND(22)					ND(22)	
H-3(約12年)	3,000	420	860	1,100	2,200					26,000	

* NDは検出限界値未満を表し、()内に検出限界値を示す。

<参考> 前回公表までの最高値

単位:Bq/L ()内は採取日

	E-1	E-2	E-3	E-4	E-5
全β	710,000 [11/10]	650 [9/4]	570 [9/18]	1,300 [9/15]	100 [9/24]
H-3(約12年)	790,000 [10/17]	530 [10/5]	1,200[12/18]	2,200 [12/7,12/16,12/18]	3,100 [11/10,11/13]

	E-6	E-7	E-8	E-9	E-10	ウェルポイント
全β	46 [9/20]	ND	17 [10/3]	380 [11/25]	28 [11/6]	16,000 [11/28]
H-3(約12年)	350 [12/18]	840 [10/9]	2,300 [11/13]	51,000 [11/25]	26,000 [12/19]	190,000 [11/30]

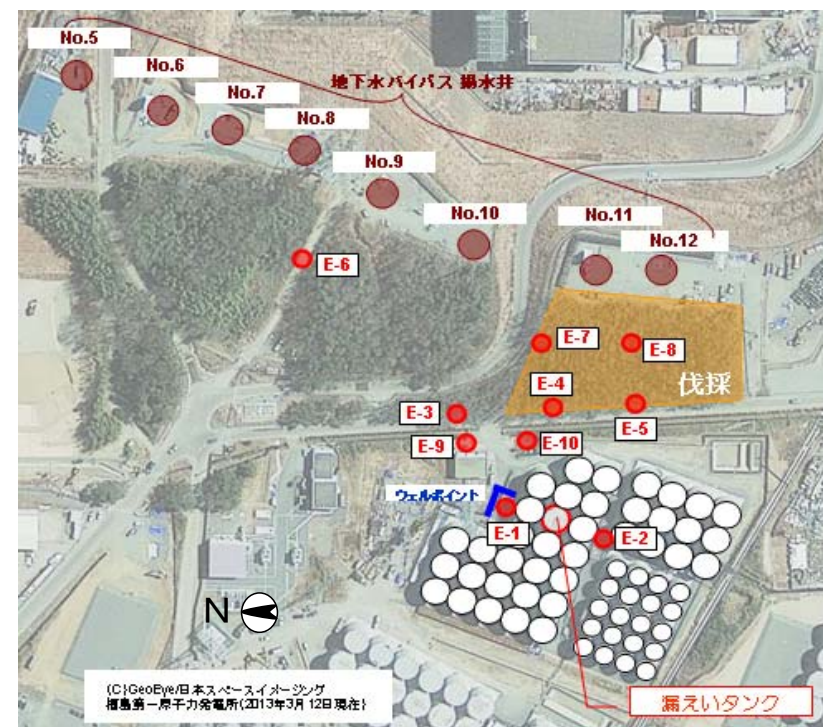

(C)GeoEye/日本スペースイメージング
福島第一原子力発電所(2013年3月12日現在)