

福島第一 地下水バイパス揚水井 分析結果

単位:Bq/L

	地下水バイパス 揚水井											
	No.1	No.2	No.3	No.4	No.5	No.6	No.7	No.8	No.9	No.10	No.11	No.12
採取日	/	2月9日	/	2月9日	/	2月9日	/	2月9日	/	2月9日	/	2月9日
採取時刻	/	8:45	/	8:50	/	9:01	/	9:07	/	※	/	9:16
全β	/	ND(11)	/	ND(11)	/	ND(11)	/	ND(11)	/	※	/	ND(4.7)
H-3(約12年)	/	6.5	/	19	/	97	/	56	/	※	/	620

(注)No.7、No.12の全βについては、検出限界値を5Bq/L未満に設定。

* NDは検出限界値未満を表し、()内に検出限界値を示す。

※ポンプ点検により採取中止

< 参考 > 前回公表までの最高値

単位:Bq/L

	No.1	No.2	No.3	No.4	No.5	No.6
全β	ND	ND	ND	ND	ND	ND
H-3(約12年)	40 [11/26]	84 [12/31]	72 <5/8>	120 <3/25,5/12>	56 <8/14>	230 <4/8>

	No.7	No.8	No.9	No.10	No.11	No.12
全β	ND	ND	ND	ND	ND	ND
H-3(約12年)	690 <4/8>	100 <4/22>	110 <5/1>	460 <10/13>	820 <8/21>	2,300 <6/30>

* カッコ内は、各値の採取日を示す。[]は平成25年、< >は平成26年、【 】は平成27年。

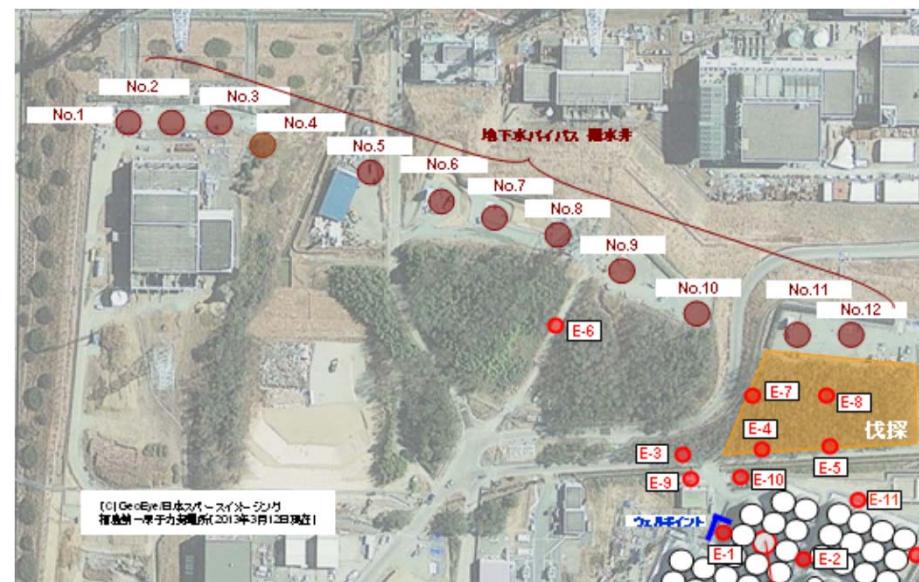

【C】GeoEye 日本コーポレーション社
 福島第一原子力発電所(2015年3月13日現在)